

PR-CV 414 Sendero La Cuesta Larga (Ver plano desplegado)

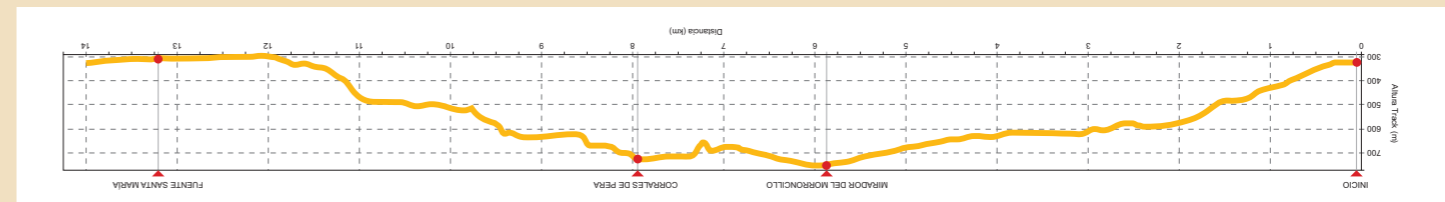

PR-CV 233 Sendero El Justal (Ver plano desplegado)

Servicios

- DONDE COMER Y TOMAR ALGO**
 - BAR - RESTAURANTE LA PLACETA
Plz. Juan de Juanes, 3 - Tel. 626 231 130
 - BAR MUSICAL
C/ San Sebastián, 22 - Tel. 96 234 80 67-658 124 944
 - RESTAURANTE EL CERRAO
Paraje El Cerrao, s/n - Tel. 96 234 80 25 / 96 104 99 62
 - BAR - RESTAURANTE EL MOLINO
C/ Ramón y Cajal, 23 (junto zona de baño)
Tel. 96 234 80 17. / 607 162 212
- DONDE ALOJARSE**
 - APARTAMENTOS RURALES ALDUBAYA
C/ San Sebastián, 32 y C/ Barracas, 40 - Tel. 96 392 13 77
 - CASA RURAL TÍA ROSETA
Avd. Pera, 1 - Tel. 96 234 80 38 / 617 687 545
tiaroseta@hotmail.com - www.casauralliaroseta.com
 - CENTRO DE TURISMO RURAL EL CERRAO
Paraje El Cerrao, s/n - Tel. 96 104 99 62 / 96 234 80 25
info@geonatur.es - www.geonatur.es
- DONDE COMPRAR**
 - Comestibles, frutas y verduras Vanacloig
Tel. 96 234 80 86
 - Carnicería 7 de julio
Tel. 96 234 80 33
 - Horno El Morrón
Tel. 675 997 040
- TURISMO ACTIVO**
 - GEONATUR
Paraje El Cerrao, s/n. - Tel. 96 104 99 62 / 96 234 80 25
info@geonatur.es - www.geonatur.es
- SERVICIO INFORMACIÓN TURÍSTICA**
 - Ayuntamiento de Sot de Chera
Horario: De lunes a viernes de 8 a 15 horas
Tel. 96 234 80 01
 - Centro de Turismo Rural El Cerrao
Tel. 96 234 80 25 - info@geonatur.es

Informaciones

- TELÉFONOS DE INTERÉS**
 - 112 Emergencias
 - 062 Guardia Civil
 - 96 234 80 01 Ayuntamiento Sot de Chera
- RECOMENDACIONES**
 - PERROS ATADOS
 - PORTONES CERRADOS
 - RECÓGELA BASURA
 - RESPECTA LA FLORA
 - SIGUE LOS SENDEROS
 - RESPECTA LAS FUENTES
 - RESPECTA LA FAUNA
 - ACAMPA EN ZONAS AUTORIZADAS
- TIPOLOGÍA DE LA SEÑALIZACIÓN**
 - PR: Continuidad del Sendero
 - PR-CV 414: Señal de ubicación (Las Cimas)
 - PR-CV 223: Señal de dirección (Sot de Chera 642 m. / 16')
 - Panel informativo

GENERALITAT VALENCIANA **parc natural de chera-sot de chera**

parque geológico chera - sot de chera

Ayuntamiento de Sot de Chera
Avenida de Pera, 9 - 46168 Sot de Chera (Valencia)
Teléfono: 96 234 80 01 - Fax: 96 234 81 80
descubresotdechera.com - www.sotdechera.es

Declarado Municipio Turístico
Decreto 237/2007, de 28 de diciembre del Consell de la Generalitat Valenciana

València València Turisme

SOT DE CHERA

Naturaleza de emociones

Senderismo

BTT

Plano Senderismo / Rutas

Turismo de interior - Sot de Chera - Serranía Valenciana del Turia

Ruta Centro Histórico

La ruta es un recorrido que va desde el núcleo fundacional del pueblo hasta su primera expansión urbanística que llega hasta el s. XVIII.

Partiendo desde el ayuntamiento cruzamos la plaza de *Beltrán Segura* y nos adentramos en el barrio del castillo por la entrada de la primitiva **alquería árabe** y siguiendo el trazado en codo de la calle del castillo llegamos al antiguo cementerio, junto a la que fue mezquita, desde donde se aprecia la sección mejor conservada de las murallas de la alquería árabe. Después subimos hasta la **torre de vigilancia** del s. XI que coronaba la alquería. Seguimos el itinerario bajando hasta la Plaza *Guerrillero Romeu*, antigua plaza mayor del s. XVI, y por la calle *Barón de Mompalau* llegamos a la **almazara del Conde**, ubicada en la antigua casa señorial del s. XVII. Tras esto siguiendo por la calle *San Sebastián* llegamos a la iglesia parroquial, edificio del barroco tardío, que conserva un **tríptico sagrario atribuido a Juan de Juanes**. Salimos de la iglesia por la plaza dedicada al pintor y tras una breve visita al **antiguo lavadero municipal** podemos bajar por la calle *Ramón y Cajal* a la **zona de baños del río** donde podemos disfrutar de las piscinas artificiales del río Sot, volviendo por la avenida de Pera a nuestro punto de partida en el ayuntamiento.

Legend:

- Información/Ayuntamiento
- Inicio/Fin Ruta
- Aparcamiento
- Bar
- Alojamiento Rural
- Centro de Salud
- Farmacia
- Correos
- Comercio
- Zona de baño
- Mirador
- Monumento
- Museo
- Iglesia



Rutas BTT • Características técnicas

Ruta BTT1 El Plano

Distancia 23490 m.
 Altura máxima 718 m.
 Altura mínima 323 m.
 Ascensión acumulada 565 m.

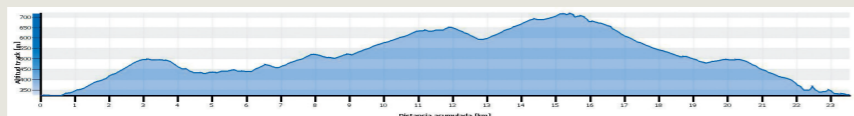

Ruta BTT2 Pera - Morroncillo

Distancia 26370 m.
 Altura máxima 768 m.
 Altura mínima 255 m.
 Ascensión acumulada 665 m.

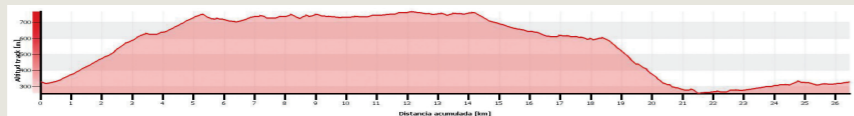

Ruta BTT3 El Plano - Pera

Distancia 26370 m.
 Altura máxima 768 m.
 Altura mínima 255 m.
 Ascensión acumulada 665 m.

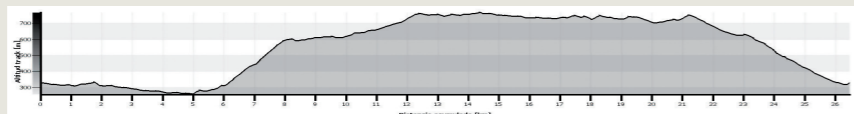

Ruta BTT4 Pera - Morroncillo (Variante Barrancos)

Distancia 45190 m.
 Altura máxima 768 m.
 Altura mínima 323 m.
 Ascensión acumulada 1165 m.

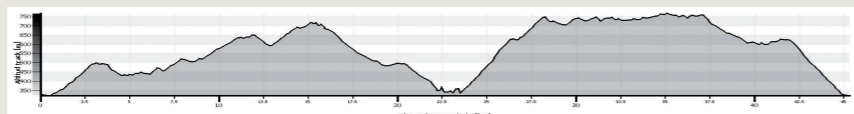

TIPOLOGÍA DE LA SENALIZACIÓN BTT



Rutas Parque Natural • Perfiles y tipología de la señalización

Ruta 3PN Río Sot

Distancia 4400 m.
 Altura máxima 352 m.
 Altura mínima 285 m.
 Tiempo estimado 1h. 50m.

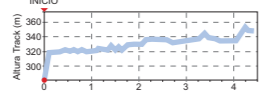

Ruta 4PN Los Barrancos

Distancia 17000 m.
 Altura máxima 521 m.
 Altura mínima 236 m.
 Tiempo estimado 4h. 30m.

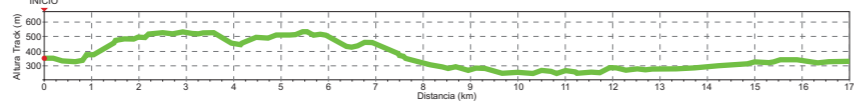

Ruta 6PN Camino de Herradura (Sot de Chera - Chera)

Distancia (ida y vuelta) 18400 m.
 Altura máxima 625 m.
 Altura mínima 330 m.
 Tiempo estimado 5h. 55m.

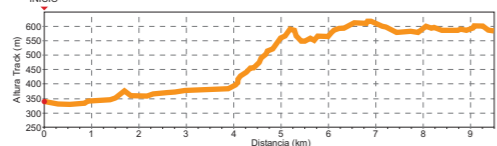

Ruta Sot de Chera - Chulilla

Ruta PR-CV 77 Sot de Chera - Chulilla

Distancia 5585 m.
 Altura máxima 569 m.
 Altura mínima 306 m.
 Tiempo estimado 1h. 40m.

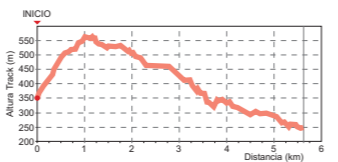

Rutas Senderismo • Puntos de interés y características técnicas

Cueva del Morrón km 1.5
 Fuente Fetge km 5
 Refugio km 9
 Las Cimas km 10.3
 Corrales de Pera km 7.9
 Fuente de Santa María km 13.2

PR-CV 414
 Distancia 14370 m.
 Altura máxima 767 m.
 Altura mínima 306 m.
 Ascensión acumulada 625 m.
 Tiempo estimado 3 horas 45 minutos

PR-CV 223
 Distancia 13930 m.
 Altura máxima 754 m.
 Altura mínima 289 m.
 Ascensión acumulada 585 m.
 Tiempo estimado 3 horas 40 minutos



- Información/Ayuntamiento
- Inicio/Fin Rutas
- Aparcamiento
- Alojamiento Rural
- Hito Geológico
- Mirador
- Fuente
- Zona de Baño
- Iglesia/Ermita

Inicio Rutas Senderismo en el Ayuntamiento
 Inicio Rutas BTT en el Centro de Turismo Rural El Cerrao

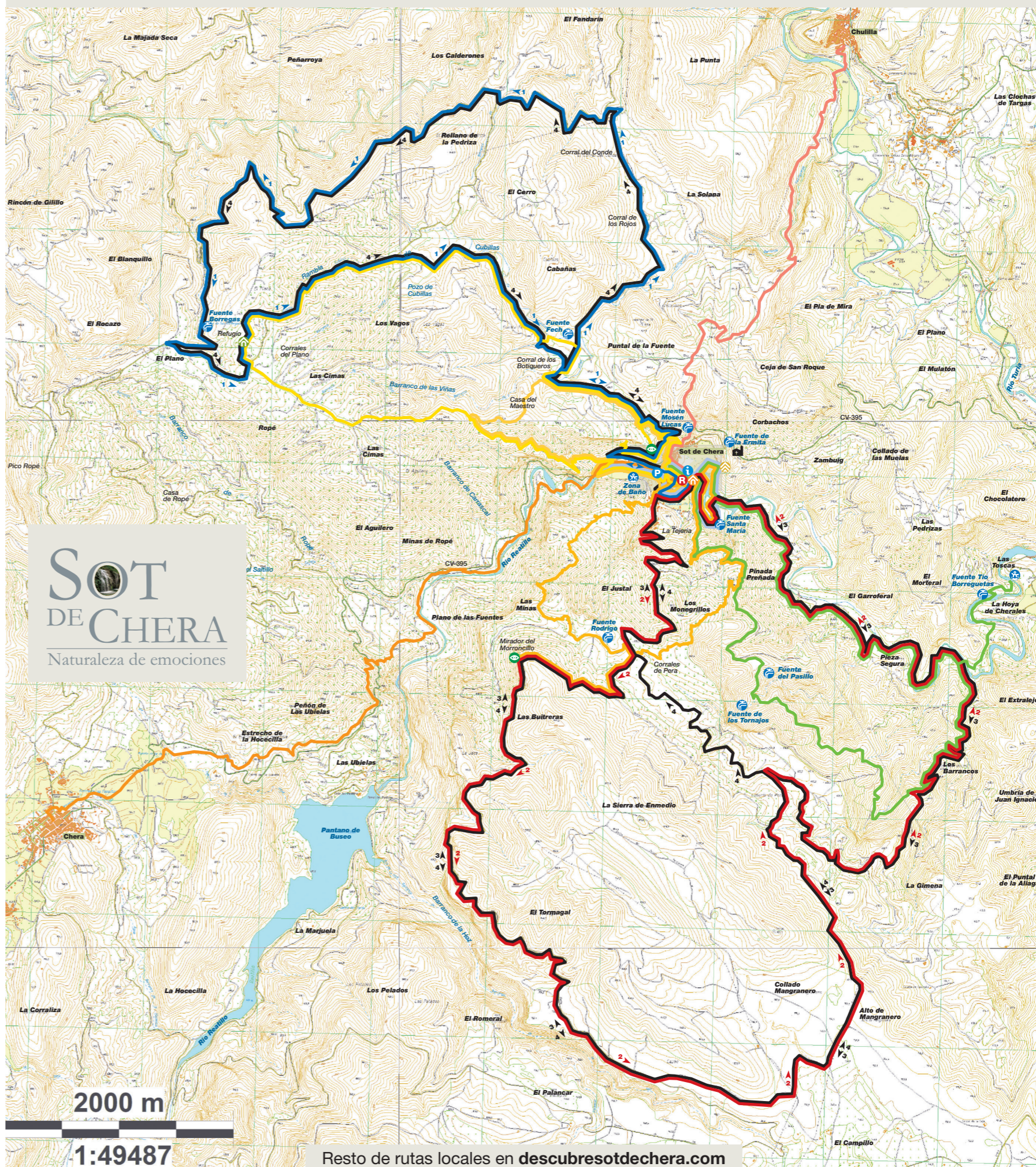

SOT DE CHERA
 Naturaleza de emociones

Resto de rutas locales en descubresotdechera.com