

guía de la  
provincia de Valencia

# CASAS RURALES





## Leyenda Iconos Icon Legend

|   |   |   |   |
|---|---|---|---|
|    | TOURIST INFO                              |    | BARBACOA-PAELLERO<br>BBQ                          |
|    | CENTRO HISTÓRICO<br>OLD TOWN              |    | RESTAURANTE<br>RESTAURANT                         |
|    | FUERA CASCO URBANO<br>OUTSIDE CITY CENTER |    | ACCESO PARA DISCAPITADOS<br>HANDICAP ACCESS       |
|    | DENTRO CASCO URBANO<br>INSIDE CITY CENTER |    | JARDÍN-PATIO-TERRAZA<br>GARDEN                    |
|    | CASA COMPARTIDA<br>SHARED HOUSE           |    | PISCINA<br>SWIMMING POOL                          |
|    | CASA NO COMPARTIDA<br>NO SHARED HOUSE     |    | ADMITEN ANIMALES DOMÉSTICOS<br>PETS ALLOWED       |
|   | CALEFACCIÓN<br>HEATING                    |   | NO ADMITEN ANIMALES DOMÉSTICOS<br>NO PETS ALLOWED |
|  | AIRE ACONDICIONADO<br>AIR CONDITIONING    |  | GUÍA PARA LOS CLIENTES<br>GUIDE FOR GUESTS        |
|  | CHIMENEA<br>FIREPLACE                     |  | SENDERISMO<br>TREKKING                            |
|  | TELEVISIÓN<br>TELEVISION                  |  | ACTIVIDADES<br>ACTIVITIES                         |
|  | INTERNET                                  |  | EQUITACIÓN<br>HORSE RIDING                        |



El interior de la Provincia de Valencia nos invita a descubrir numerosos rincones sorprendentes, llenos de vida y de elevada calidad ambiental y paisajística.

Un venturoso viaje por lugares habitados por gentes amables. Nos maravillará la serenidad y armonía de los diferentes parajes, verdaderos rincones de naturaleza casi virgen; gastronomía: propia, tradicional y exquisita; las fiestas y las tradiciones; la riqueza patrimonial y monumental... La convivencia con gentes arraigadas a un territorio... Una experiencia para todos los sentidos. Podrás recorrer con tu mochila los senderos de pequeño y gran recorrido y podrás observar las huellas que las civilizaciones antiguas han dejado en nuestras tierras. Las casas rurales, y albergues de la Provincia de Valencia, permiten conocer más de cerca estas tierras y a quienes las habitan. Sin lugar a dudas, esta guía te ayudará a elegir el destino ideal para disfrutar de unos días de descanso.

Los alojamientos rurales del interior de la Provincia de Valencia, son regulados al igual que el resto de la Comunidad Valenciana, por el Decreto 184/2014, de 31 de octubre, del Consell, y están acondicionados para proporcionar unas condiciones de calidad suficiente que permitan la comodidad y el descanso deseado, respetando el medio ambiente donde se ubican. Las casas y albergues que figuran en esta guía son establecimientos de turismo rural autorizados por la Conselleria de Turisme. Datos facilitados por los propietarios de las Casas Rurales y Albergues que aparecen en la guía.

*The inland in the Province of Valencia invites us to discover many surprising places, full of life and with high environmental and landscape quality.*

*An adventurous trip in inhabited places by such a kind people. We will be amazed by the serenity and harmony of different places, which are authentic corners of almost unspoiled nature, gastronomy: own traditional and delicious, festivities and traditions, heritage and monumental richness... Living with deeply rooted people in their territory... An experience for all senses. You will walk long and short paths with your backpack and observe the footsteps that ancient civilizations have left in our territory. The rural houses and lodging in the Province of Valencia allow us to know closer these lands and those who inhabit them. With no doubt, this guidebook will help you to choose the perfect place to enjoy some days of rest.*

*The rural accommodation on the inland of the Province of Valencia are regulated as the rest of accommodation in the Region of Valencia by the Decree 184/2014 of the 31 of October, of the Consell, and are equipped to provide quality enough which allows comfortability and rest, always respecting the environment in which they are located. All houses and lodging in this guidebook are rural accommodation authorized by the Region of Valencia's Tourism Councilorship. Data has been provided by the owners of these rural houses and lodging which appear in the guidebook.*



## Índice\_

### 08 El Rincón de Ademuz\_

- 09 Ademuz
- 10 Casas Bajas
- 10 Vallanca
- 11 Castielfabib
- 11 Puebla de San Miguel
- 12 Torrebaja

### 13 La Serranía\_

- 14 Alcublas
- 14 Alpuente
- 15 Andilla
- 15 Aras de los Olmos
- 16 Benagéber
- 16 Calles
- 16 Chelva
- 19 Chulilla
- 21 La Yesa
- 22 Losa del Obispo
- 22 Sot de Chera
- 23 Titaguas
- 23 Tuéjar
- 25 Villar del Arzobispo

### 26 Requena-Utiel\_

- 27 Camporrobles
- 27 Chera
- 28 Requena
- 33 Sinarcas
- 33 Utiel
- 33 Venta del Moro
- 36 Villargordo del Cabriel

### 37 El Camp del Túria\_

- 38 Marines
- 38 Náquera
- 39 Serra

### 40 La Hoya de Buñol-Chiva\_

- 41 Alborache
- 42 Buñol
- 42 Chiva
- 42 Godolleta
- 43 Macastre
- 43 Yátova

### 46 El Valle de Ayora-Cofrentes\_

- 47 Ayora
- 50 Cofrentes
- 51 Cortes de Pallás
- 52 Jalance
- 52 Jarrafuel
- 53 Teresa de Cofrentes
- 53 Zarra

### 54 La Canal de Navarrés\_

- 55 Anna
- 56 Bicorp
- 58 Bolbaita
- 59 Chella
- 60 Enguera
- 62 Enguera (Navalón)
- 64 Navarrés

### 65 La Costera\_

- 66 Cerdá
- 66 Llanera de Ranes
- 66 Xàtiva
- 66 Moixent

### 67 La Vall D'Albaida\_

- 68 Agullent
- 68 Aiello de Malferit
- 68 Aiello de Rugat

- 69 Albaida
- 70 Bellús
- 70 Beniatjar
- 71 Benicolet
- 71 Benissoda
- 71 Benissuera
- 71 Bocairent
- 74 Bufali
- 75 El Palomar
- 75 Fontanars del Alforins
- 76 Guadasséquies
- 76 Ontinyent
- 77 Quatretonda
- 77 Salem

### 78 La Safor\_

- 79 Alfahuir
- 79 L'Alqueria de la Comtessa
- 79 Barx
- 80 Simat de la Vall digna

### 81 La Ribera Baixa\_

- 82 Corbera
- 83 Llaurí
- 83 Polinyà de Xúquer

### 85 La Ribera Alta\_

- 86 Antella
- 86 Carcaixent
- 86 Massalavés
- 87 Sumacàrcer

### 88 El Camp de Morvedre\_

- 89 Algar de Palancia
- 89 Algimia de Alfará
- 89 Benifairó de les Valls
- 90 Quartell
- 90 Segart
- 90 Torres Torres

# El Rincón de Ademuz\_

El Rincón de Ademuz es un enclave geográfico-histórico de Valencia, situado entre tierras de Cuenca y Teruel, separado del resto de su provincia por una franja de 15 km. Forma una unidad geográfica constituida por los valles que recorren los ríos Turia, Ebrón y Boilgues. Por oriente penetran las estribaciones de la sierra de Javalambre, con la cota más alta de la Comunidad Valenciana: el monte Calderón (1.839 m), en la Puebla de San Miguel.

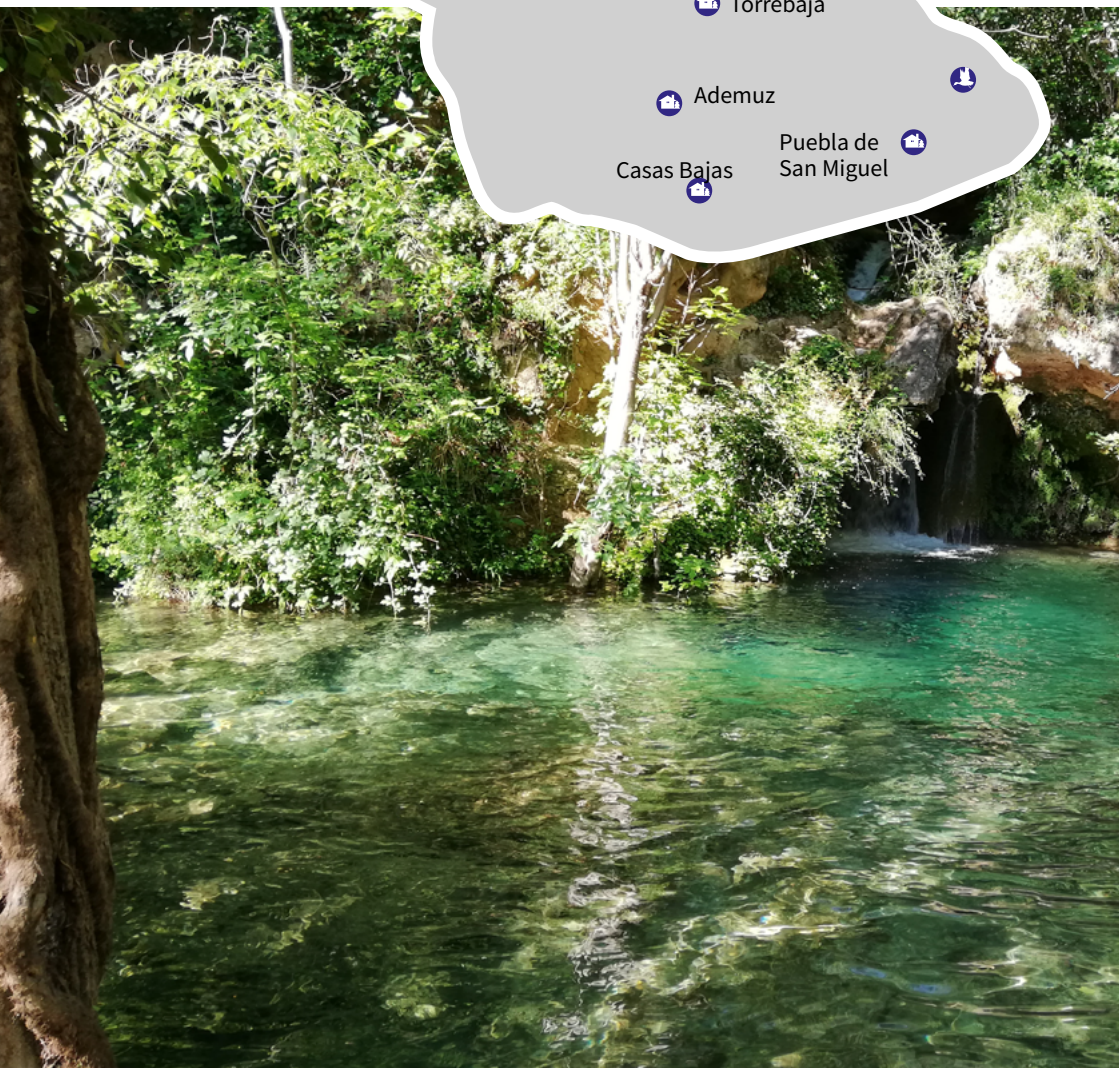

# Ademuz\_

**i Tourist Info Ademuz**  
C/ Fuente Vieja, 10 - 46140  
Tel. 978 782 267 / 978 782 371  
(Ayto.) ademuz@touristinfo.net

## Casa Garrido



C/ Solano, 6  
Tel. 630 924 149  
www.casaruralgarrido.com  
pregunta@casaruralgarrido.com  
6 habitaciones con baño incl. 19 plazas.



## Casa del Pastor



C/ Vallado, 74 - 46140  
Tel. 621 746 084  
alexgarcia321@gmail.com  
2 habitaciones. 4 plazas.  
Habitación matrimonio baño incluido.



## La Tosca



C/ Barranco, s/n Val de la Sabina - 46140  
Tel. 680 936 124  
www.latoscacasarural.com  
info@latoscacasarural.com  
2 habitaciones con baño incl. 9 plazas.



## Casas Bajas\_

### Amparo II B



C/ Castilla, 13 - 46146  
Tel. 978 782 209  
Blasco.amparo@gmail.com  
4 habitaciones. 10 plazas. 1 doble  
3 habitaciones de matrimonio. 2 aseos.



### Los Garridos



C/ del Puente, 53 - 46146  
Tel. 978 782 683 - 676 379 106  
losgarridos@rtelamoncloa.com  
www.casalosgarridos.com  
7 habitaciones. 14 plazas. 4 habitaciones  
de matrimonio, 3 habitaciones dobles.  
Baño incluido en habitación.



### Casa Amparo II-B



C/ Sol, 12 - 46146  
Tel. 978 782 209  
4 habitaciones. 8 plazas.



## Vallanca\_

### Bohilgues



C/ Santerón, 11 - 46145  
Tel. 645 743 955  
www.casaruralbohilgues.com  
info@casaruralbohilgues.com  
5 habitaciones 2 dobles. 12 plazas.

## Castielfabib\_

**i** Tourist Info Rincón de Ademuz  
Paraje Los Centenares s/n - 46141  
Tel. 978 783 227 - Fax: 978 783 229 rinco-  
nademuz@touristinfo.net

### Casa Chamorro



C/ Torrejón, 15 - 46141  
Tel. 978 783 504  
3 habitaciones. 5 plazas.



### Casa del Medico



C/ Barrioso, 8 - 46141  
Tel. 628 672 946  
www.casaruralcasadelmedico.com  
reservas@casaruralcasadelmedico.com  
4 habitaciones dobles. 8 plazas.

## Romari



C/ La Rocha, 11 - 46141  
Tel. 686 071 009  
www.casaruralromari.com  
info@casaruralromari.com  
2 habitaciones dobles.  
2 habitaciones triples.  
10 plazas.

## Puebla de San Miguel\_

### Majico



Cartón 17 y C/ Don Carlos, 7 - 46140  
Tel. 630 520 822  
www.casaruralmajico.com  
reservas@casaruralmajico.com  
3 habitaciones. 7 plazas.

## Alojamiento rural la Puebla de San Miguel

C/ del Sol, 15  
Tel. 629 607 809  
www.ruralpuebladesanmiguel.com  
info@ruralpuebladesanmiguel.com

## La Carrasca



2 habitaciones, 2 plazas.



## La Sabina



Tel. 629 607 809  
3 habitaciones dobles, 6 plazas.



## Pino Albar



Tel. 629 607 809  
2 habitaciones, 2 plazas.



## Torrebaja\_

### La Garduña



C/ La Fuente, 29 - 46143  
Tel. 652 024 539  
lagarduna29@hotmail.com  
4 habitaciones, 8 plazas.  
1 habitación doble y 3 de matrimonio.



## La Serranía\_

Éstas son unas tierras duras y austeras, pero monumentales y bellas al mismo tiempo. Un entresijo de ramblas, ríos y barrancos sobre los que se alzan cumbres rocosas, que llegan a rasgar los mil metros de altitud, son su principal característica, junto a los viñedos que permiten elaborar excelentes vinos como los del Alto Turia. El río Turia y el embalse de Benagéber constituyen uno de los ejes fundamentales de esta comarca en la que existen zonas de gran interés forestal, e importantes áreas recreativas. El Turia discurre encajonado entre espectaculares murallones rocosos. Esta comarca resulta idónea para los aficionados al senderismo, ya que la atraviesan el GR-7 y el GR-10 (senderos internacionales de gran recorrido).



## Alcublas\_

### El Mirador de la Torre (cooperativa Titastur)



C/ Vicario, 4  
Tel. 655 885 997  
www.titastur.com  
cmiradordelatorre@titastur.com  
5 habitaciones. 10 plazas.



## Alpuente\_

**i** Tourist Info Alpuente  
Avd. José Antonio, 19 - 46178  
Tel. 962 101 228  
alpuente@touristinfo.net

### El Caus dels Somnis (Culumundus)



Aldea La Cuevarruz 62 y 64  
Tel. 648 267 567  
www.elcaudelsomnis-culumundus.com  
info@elscaudelsomnis.com  
Seis apartamentos (l'Escala, Culumundus,  
el Ratoli, el Dimoni, els Serrans y el Balco-  
net). 3 hab., 6 plazas. Hab. dobles.



### Casa de la Era



Aldea de Cuevarruz, 34 - 46178  
Tel. 661 239 098  
3 habitaciones. 6 plazas.



## Andilla\_

### Casa Rural La Muralla



Plaza la muralla, 5 - 46162 Valencia  
Tel. 962 729 005  
ayuntamiento@andilla.es  
www.andilla.es

Habitaciones 4, plazas: 6.  
Habitaciones individuales y dobles.



## Aras de los Olmos\_

### Aras



C/ Jueguecillo, 46 - 46179  
Tel. 699 359 066  
www.casaruralaras.com  
info@casaruralaras.com  
8 habitaciones, 16 plazas. Habitaciones  
dobles, individuales y de matrimonio.



## Casa Cubel I

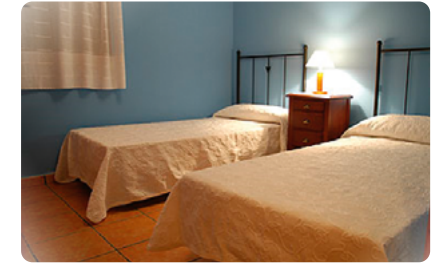

C/ Ermita Pilatos, 3 - 46179  
Tel. 600 577 800  
www.casacubel.es  
info@casacubel.com  
Dispone de 4 casas. 2 habitaciones,  
6 plazas. 1 habitación doble y  
1 de matrimonio.



## CTR Aras Rural



Partida de la nevera, s/n  
Tel. 639 196 928 - 606 421 007  
www.arasrural.com  
arasrural@arasrural.com  
Dispone de 12 cabañas de madera.  
27 habitaciones, 110 plazas.  
Habitaciones individuales, matrimonio  
doble, triple y cuádruples.  
Baño en todas las habitaciones.





## Casa Celsa



Pz. Placeta, 2 - 46179  
Tel. 962 102 054  
cortescatalina@gmail.com  
2 habitaciones dobles y 2 simples,  
6-8 plazas.

## Benagéber\_

### La Cambrilla Alojamientos Rurales



C/ Petrosa, 12 - 46173 - Tel. 651 009 429  
www.cometic.es/lacambrilla  
lacambrilla@gmail.com  
Disponen de 4 casas "La Pardala",  
"Cortes", "Grilluelos" y "Villanueva".  
2 casas de 4-6 plaza. y las otras 2-4 plaza.



## Calles\_ Marina

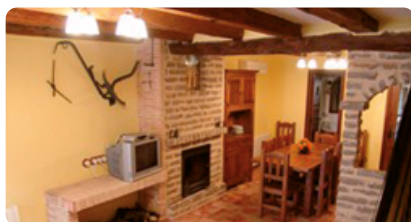

## Marina

C/ Iglesia, 18 - 46175  
Tel. 686 442 995  
www.turistuejar.es  
info@turistuejar.es  
Cooperativa. 4 habitaciones, 8 plazas.  
2 habitaciones matrimonio, 2 dobles.



## Albergue turístico Municipal



Ctra. Calles Villar de Olmos, S/N  
46175 Calles  
www.calles.es - Tlf. 677352862  
32 plazas

## Chelva\_

### El Limo



C/ Arrabal, 52 - 46176  
Tel. 961 300 631  
3 habitaciones dobles, 6 plazas.



## El Reñal



Aldea de Ahillas - 46176  
Tel. 696 619 272  
rlloria@emailpersonal.com  
4 habitaciones, 11 plazas. 1 habitación  
matrimonio, 2 dobles, 1 múltiple 5 pax.  
2 habitaciones con baño incl.



## La Murtera I



C/ Murtera, 39 - 46176  
Tel. 675 848 361 - www.casalamurtera.es  
info@casalamurtera.es  
2 habitaciones, 4 plazas.  
1 doble, 1 de matrimonio.



## La Murtera II

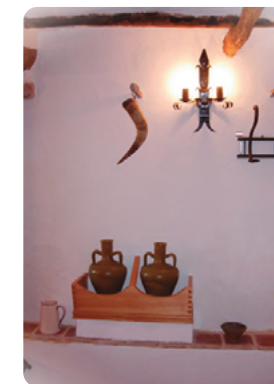

C/ Murtera, 39 - 46176  
Tel. 675 848 361 - - www.casalamurtera.es  
info@casalamurtera.es  
2 habitaciones, 4 plazas.  
1 doble, 1 de matrimonio.



## Casa Taure

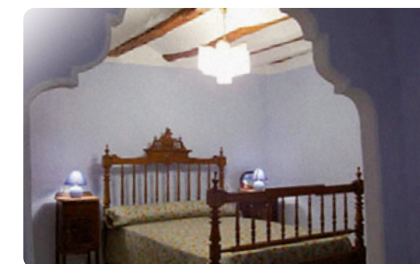

C/ Benacacira, 22 - 46176  
Tel. 963 912 989 - 616 364 027  
casataure@hotmail.com  
4 habitaciones, 10 plazas.  
Habitaciones dobles y de matrimonio.  
Todas con baño incl.



## Casa Calistro



C/ Arrabal, 12 - 46176  
Tel. 962 100 086  
2 habitaciones individuales y 2 dobles.  
6 plazas.



## La Candela de la Murtera



C/ Murtera, 21 - 46176  
Tel. 609 877 530  
www.casalamurtera.es  
info@casalamurtera.es  
4 habitaciones dobles, 8 plazas.



## Palmera



C/ Palmera, 3 - 46176  
Tel. 616 364 027  
www.casataure.es  
casataure@hotmail.com  
1 habitación individual y 2 dobles,  
4 plazas.



## La Masaila



C/ Roberto Madrid 7  
5 habitaciones, 8 plazas.  
Cocina a disposición del cliente.



## Chulilla\_

**i** Tourist Info Chulilla  
C/ de las Eras, s/n - 46167  
Tel. 961 657 979  
chulilla@touristinfo.net

## La Serena



C/ Turia, 39 - 46167  
Tel. 961 657 083 - 696 832 445  
www.casaruralserenachulilla.com  
lacasaserenaturismo@msn.com  
5 habitaciones, 9 plazas.  
1 doble, 2 matrimonio.



## Ca Tona



C/ Eras, 1  
Tel. 677 510 187  
www.casaruralcatona.com  
catonarural1@gmail.com  
4 habitaciones, 7 plazas.  
Cocina a disposición del cliente.



## Ruralcuevas

C/ Las Cuevas 1-A y 1-B,  
C/ San Juan 9-A y 9-B  
Tel. 962 720 674 - 661 942 842  
www.ruralcuevas.es  
ruralcuevas@terra.es

## \_Cueva de la Portería

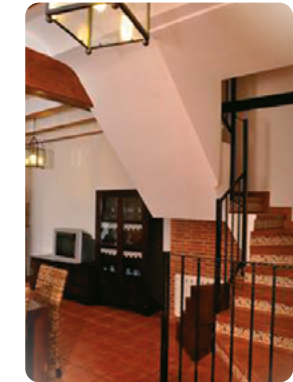

3 habitaciones, 6-7 plazas.  
2 habitaciones dobles, 1 matrimonio.



## \_Cueva del Gollisno



2 habitaciones, 4 plazas.  
1 doble, 4 plazas.



## \_Cueva del Tesoro

3 habitaciones, 6 plazas. 3 habitaciones de matrimonio. 1 con baño incluido.



## \_Cueva del Sereno



2 habitaciones, 4 plazas.  
1 habitación matrimonio, 1 doble.



## Baronia de Chulilla

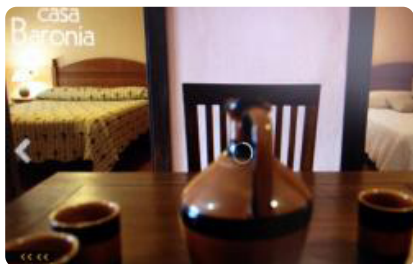

C/ Santo Tomas, 18 - 46167  
Tel. 657 397 333  
www.titastur.com  
informacion@titastur.com  
3 habitaciones individuales y 2 dobles,  
8 plazas.

## Casa de la Rocha

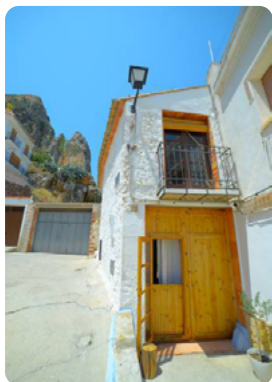

C/ Santa Barbara, 28 - 46167  
Tel. 670 441 879  
1 habitación individual y 2 dobles,  
8 plazas.



## La Rueda



C/ Ermita, 10 Chulilla  
Tel. 961 657 025  
www.ruralrueda.com  
lacarrera@ruralrueda.com  
3 casas, 2 para 4 plazas (1 matrimonio  
y literas) y otra para 6 plazas  
(1 matrimonio y 2 dobles).



## La Baranda

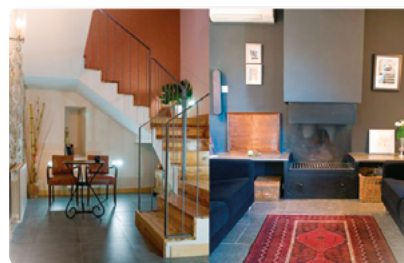

C/ Venerable José Cervera, 5 - 46167  
Tel. 961 657 975 - 626 485 849  
www.casalabaranda.com  
info@casalabaranda.com  
7 habitaciones dobles con baño.  
14 plazas. Baño en la habitación.



## La Yesa\_

### La Casa del Tio Poldo



C/ Calvo Sotelo, 20  
Tel. 653 164 917 - 963 650 765-767  
www.layesa.com  
reservas@layesa.com  
5 habitaciones, 10-12 plazas.  
1 habitación doble, 4 de matrimonio.  
Todas con baño incl.



### La Casica



C/ Pedro Villanueva, 3  
Tel. 653 164 917 - 963 650 765-767  
www.layesa.com  
reservas@zuriaga.com  
4 habitaciones, 8 plazas. 2 habitaciones  
dobles, 2 de matrimonio. 1 habitación con  
baño incluido.



## El Bardal



C/ Eusebio Torres, 35  
Tel. 653 164 917 - 963 650 765-767  
www.layesa.com  
reservas@layesa.com

4 habitaciones, 8 plazas. 2 habitaciones dobles, 2 de matrimonio. 1 habitación con baño incluido.



## Losa del Obispo\_

### La Serrana



C/ Colón, 1 - 3 · Tel. 682 805 239  
www.casalaserrana.com  
casarural.laserrana@hotmail.com

6 habitaciones, 12 plazas. Una de ellas con baño dentro, una con lavabo y las otras tres con 2 baños compartidos.



## Sot de Chera\_

### Tía Roseta



Avd. de Pera, 1  
Tel. 962 348 038 - 617 687 545  
www.casaruraltiaroseta.com  
tiaroseta@hotmail.com

3 casas rurales de 2 habitaciones.  
4 plazas por casa. Una casa rural de 3 habitaciones con 5 plazas.



## Titaguas\_

### Abuelina (cooperativa Titastur)



Blanqueador, 3 - 46178  
Tel. 657 397 333  
www.titastur.com  
abuelina@titaguas.com  
6 habitaciones, 15 plazas.  
Todas con baño incluido.



## Tuéjar\_

**i** Tourist Info Alto Turia (Tuéjar)  
Ctra. Comarcal 234, Km 73 - 46177  
Tel. 961 635 084  
tuejar@touristinfo.net

### Isabel la Corredora (coop)



C/ Carril, 36 - 46177  
Tel. 686 442 995  
www.turistuejar.es  
info@turistuejar.es

2 habitaciones matrimonio, 4 plazas.



## Casa de Labranza La Cueva



“Los Terreros” - Polígono 8 - Parcela 146  
Tel. 661 335 424 - 687 560 816 -  
961 635 099 - 963 921 377 - 619 412 183  
www.casalacueva.com  
info@casalacueva.com

Casa de labranza. 5 habitaciones,  
10 plazas. 1 individual, 1 doble,  
2 de matrimonio, 1 triple.



## Petra I, II y III (coop.)



C/ Maestro Serrano, 10 - 46177  
Tel. 686 442 995  
www.turistuejar.es  
info@turistuejar.es

3 casas.  
1ª: 2 habitaciones matrimonio, 4 plazas. 2ª:  
2 habitaciones matrimonio, 4 plazas. 3ª: 2  
habitaciones matrimonio, 4 plazas.



## Fermín (coop.)



C/ San Diego, 2 - 46177  
Tel. 686 442 995  
www.turistuejar.es  
info@turistuejar.es  
2 habitaciones, 4 plazas. 1 de  
matrimonio, 1 habitación con literas.



## Casa Inés



C/ Ramón Villanueva, 26 - 46177 Tuéjar  
Tel. 625 107 481  
www.serraval.es - casaines26@gmail.com  
Habitaciones 6, plazas 12.  
3 habitaciones dobles.



## Los Arcos I, II y III (coop.)



C/ Remedios Lizondo, 2  
Tel. 686 442 995  
www.turistuejar.es  
info@turistuejar.es  
3 casas.

1ª: 1 habitación matrimonio, 2 plazas.  
2ª: 1 habitación matrimonio, 2 plazas.  
3ª: 2 habitaciones matrimonio, 4 plazas.



## La Morica



C/ Horno de Arriba, 2 - 46177  
Tel. 963 499 360 - 696 408 092  
www.lamorica.es  
casalamorica@hotmail.com  
3 habitaciones, 5 plazas.  
1 de matrimonio, 1 doble y 1 individual.



## Casa Curra I (coop.)



C/ Arrabal, 37  
Tel. 686 442 995  
www.turistuejar.es  
info@turistuejar.es  
3 casas. Cada una 1 habitación  
matrimonio, 2 plazas.



## Villar del Arzobispo\_

### La Boticaria

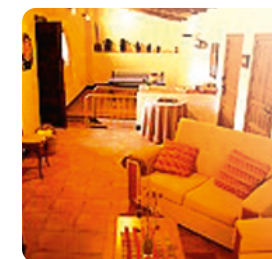

C/ San Roque, 3  
Tel. 962 720 457 - 645 984 537  
www.casalaboticaria.com  
truquetcoop@hotmail.com  
9 habitaciones, 18 plazas.  
2 dobles, 7 de matrimonio.  
Todas disponen de baño completo.



## Requena - Utiel\_

Separada de ella por el pequeño congosto del río Cabriel, podríamos decir que es una prolongación de la Meseta Castellana. Es una elevada altiplanicie perfectamente delimitada por el Cabriel y las sierras de Chiva, Negrete y las Cabrillas. En ella se encuentra la mayor y más homogénea masa vitivinícola de España. Los hermosos parajes situados en la margen izquierda del río Cabriel (las Hoces y los Cuchillos), en el límite entre la provincia de Valencia y las de Cuenca y Albacete, pertenecen a esta comarca y concretamente a los municipios de Villargordo del Cabriel, Venta del Moro y Requena.



## Camporrobles\_

### El Envero



Pz. Olmo - Estenas, 6 - 46300  
Tel. 686 998 300

3 habitaciones triples, 8 plazas.



## Chera\_

### B&B



Paraje Casa del Conde, 4  
Tel. 962 332 152 - 625 634 082 -  
645 995 039

[www.elpino-restaurante.blogspot.com](http://www.elpino-restaurante.blogspot.com)  
[katiereod@gmail.com](mailto:katiereod@gmail.com)

4 habitaciones, 8-10 plazas.



## El Roble

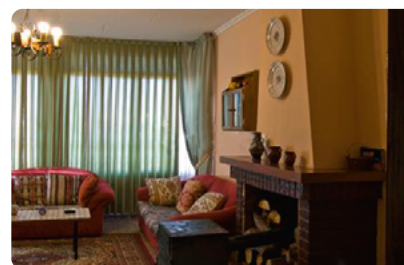

Ctra. de Villargordo, 5 - 46330  
Tel. 609 932 848 - 665 316 210 -  
917 543 301

4 habitaciones, 6 plazas.



## Casa Buseo



C/ La Fuente, 4 - 46350  
Tel. 660 558 152  
[www.casaruralbuseo.es](http://www.casaruralbuseo.es)  
[laviorjo@hotmail.com](mailto:laviorjo@hotmail.com)

4 habitaciones dobles, 11 plazas.



## Chera Turístico Rural

C/ Piscina, 4 - 46350  
Tel. 605 828 067  
www.casonafuentedelbarrio.es  
info@casonafuentedelbarrio.es

### \_Casona Fuente del Barrio



5 habitaciones, 16 plazas.



### \_Posada Fuente del Barrio



7 habitaciones, 16 plazas.



## El Pino



C/ Casa del Conde - 46350  
Tel. 962 332 152  
4 habitaciones dobles, 9 plazas.



## Requena\_

**i** Tourist Info Requena  
C/ García Montes, s/n - 46340  
Tel. 962 303 851  
requena@touristinfo.net

## La Bodega



Aldea barrio Arroyo  
Tel. 962 304 461 - 652 950 048  
www.valenciarural.com  
2 habitaciones dobles, 4 plazas.



## Bodegas Hispanosuizas



Políg. 49 parcelas 337 y 9049, S/N  
- 46340  
Tel. 661 894 200  
info@bodegashispanosuizas.com  
1 habitación individual y 4 dobles,  
9 plazas.



## Casas de la Vega



Aldea barrio Arroyo. La Rambla, 35  
Tel. 962 304 461 - 652 950 048  
www.valenciarural.com  
casasdelavega@valenciarural.com  
5 habitaciones, 8 plazas.



## Casa Rural Lucía



C/ Santa María, 33 - 46340  
Tel. 606 936 495 Gabriel  
Tel. 699 097 525 Alicia  
www.casaluciarequena.com  
contacto@casaluciarequena.com  
10-11 plazas. 5 habitaciones.



## Los Serranos



Aldea barrio Arroyo  
Tel. 962 304 461 - 652 950 048  
www.valenciarural.com  
5 habitaciones dobles, 10 plazas.



## Casa Isabel



C/ Pintor Martínez Checa, 1 - 46340  
Tel. 655 418 361 - 962 305 727  
www.casaruralisabel.es  
casaisabelrequena@hotmail.com  
6 habitaciones, 12 plazas.  
2 individuales, 3 de matrimonio  
y 1 triple.



## Caseta de Tharsys



Paraje de Fuencaliente, s/n.  
(Crta. N-III, Km 274)  
Tel. 962 303 354  
www.pagodetharsys.com  
pagodetharsys@pagodetharsys.com  
5 habitaciones, 12 plazas.  
Todas con baño.



## La Casica del Sol



C/ Toledo, 19 - 46340 San Antonio  
Tel. 659 953 004  
4 habitaciones, 8 plazas.



## Petra



C/ Purísima, 12 - 46340  
Tel. 962 305 509 - 676 979 314  
www.casaruralpetra.com  
informacion@casaruralpetra.com  
6 habitaciones, 12 plazas. 1 doble,  
5 de matrimonio. Todas con baño.



## Casa Rocío



C/ Fortaleza, 10 - 46340  
Tel. 962 300 951 / 661 194 303  
7 habitaciones, 14-16 plazas.  
Habitaciones dobles y de matrimonio.  
Todas con baño incluido.



## Casa Collada



C/ Collada, 9 - 46340  
Tel. 962 304 421 / 665 456 988  
www.casacollada.com  
info@casacollada.com  
2 habitaciones dobles, 4 plazas.



## Casa Vera



C/ Vera, 1 - 46390 San Antonio  
Tel. 962 305 463 - 657 850 212  
veronica\_tejedor@hotmail.com  
4 habitaciones, 10 plazas.



## Balcones de Oleana



C/ Doctor Guillem, 2  
46390 San Antonio de Requena  
Tel. 607 489 511  
info@balconesdeoleana.com  
5 habitaciones, 10 plazas.  
2 de matrimonio, 3 dobles.





## Calvestra



Políg. 19 Parcela 2 Subp002  
(Villar de Olmos), S/N - 46340  
Tel. 962740272  
e.monzonis@elians.com  
9 habitaciones individuales y 3 dobles, 15 plazas.



## El Arrullo



Barrio Don Jaime (San Juan), 1 - 46390  
Tel. 695 796 021  
www.elarrullo.com  
info@elarrullo.com  
4 habitaciones dobles, 8 plazas.



## La Parra 1923



C/ Real del Ponton, 48 - 46357  
Tel. 618 996 659  
www.laparra1923.com  
reservas@laparra1923.com  
1 habitación individual y 5 dobles,  
16 plazas.



## Utiel\_

**i** Tourist Info Utiel  
C/ Puerta Nueva, 11 - 46300  
Tel. 962 171 103 - utiel@touristinfo.net

## El Olivar



Carretera Fuente Robles, s/n  
46313 Las Cuevas de Utiel  
Tel. 616 745 703 - 961 321 609 -  
679 664 226  
losvallejuelos@hotmail.com  
6 habitaciones, 12 plazas. 4 dobles,  
2 de matrimonio. Todas con baño incl.



## Casa Francisca



C/ Casares, 7 - 46340  
Tel. 619 140 154  
evalusi68@gmail.com  
2 habitaciones dobles, 4 plazas.



## Entreviñedos



C/ Romeral (Casas de Eufemia), 8-10 - 46352  
Tel. 664 180 898  
4 habitaciones dobles y 2 individuales,  
8 plazas.



## Sinarcas\_

### Don Jaime



C/ Dr. Fleming, 3 - 46320  
Tel. 685 042 802  
jperezvillodres@gmail.com  
3 habitaciones dobles, 6 plazas.

## Venta del Moro\_

### Casa del Pinar



Carretera Los Isidros km 2,2 - 46310  
Tel. 962 139 008  
7 habitaciones, 14 plazas.  
Todas baño incl.



## Albergue La Besana I



C/ San Juan, 9  
Tel. 620 264 263  
www.rutingventadelmoro.es  
www.ruting.es  
info@ruting.es  
9 habitaciones, 36 plazas.  
Todas con baño incluido.



## Casa rural La Besana II

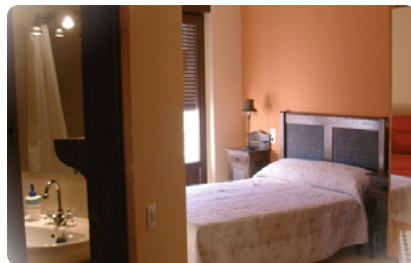

C/ Cruces, 6 - 46310  
Tel. 620 264 263  
www.rutingventadelmoro.es  
www.ruting.es  
info@ruting.es  
4 habitaciones, 8 plazas.  
Habitaciones dobles.



## Alojamiento rural Entreviñas



Finca El Renegado, s/n  
Tel. 962 174 029  
www.avensport.com  
avensport@avensport.com  
12 habitaciones dobles, 2 apartamentos,  
uno de 4 plazas y otro de 6 plazas.  
38 plazas. Todas las habitaciones  
incluyen baño.



## Casas rurales Hoces del Cabriel

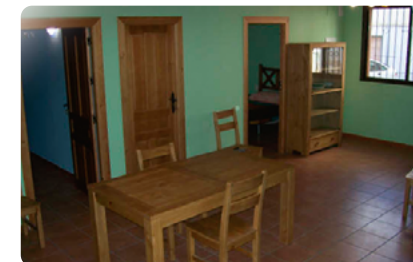

C/ Gallegos, 13  
Tel. 963 503 417  
www.hocescabriel.com  
avensport@avensport.com  
8 habitaciones dobles.



## Casa rural La Besana I



C/ Cruces, 6 - 46310  
Tel. 620 264 263  
www.rutingventadelmoro.es  
www.ruting.es  
info@ruting.es  
4 habitaciones, 7 plazas.  
Habitaciones dobles.



## La Fornilla



C/ San Juan, 4. Casas del Rey  
Tel. 605 597 406  
mail: lafornilla@gmail.com  
web: http://lafornilla.com

5 habitaciones dobles, triples  
y cuádruples, 13 plazas.



## David



C/ San Felipe - Jaraguas, 44 - 46311  
Tel. 962 185 221  
3 habitaciones dobles, 6 plazas.



## La Bodeguilla-Casa Pepita



C/ Molino-Jaraguas, 40 - 46311  
Tel. 962 185 201  
www.casapepita.com  
4 habitaciones doble, 10 plazas.



## Villargordo del Cabriel\_

### Villa Dolores



Ctra. Villargordo a Camporrobles, 2 - 46340  
Tel. 962 186 303 / 616 541 013  
villa.dolores@yahoo.es

12 plazas. Habitaciones con baño incl.



### La Atalaya



C/ Atalaya, 11  
46317 Villargordo del Cabriel  
Tel. 962 186 112

info@atalayarural.com  
www.atalayarural.com

Habitaciones 7, plazas 14.  
4 habitaciones matrimonio y 3 dobles.  
4 habitaciones disponen de baño incl.



### Casa Cabriel



C/ Madrid, s/n · 46317  
Tel. 670 320 073  
www.casacabriel.es  
info@casacabriel.es

6 habitaciones, 13 plazas.  
5 habitaciones dobles, 1 de matrimonio.



## El Camp del Túria\_

Ocupa una extensa planicie cerrada al norte por la Sierra Calderona (Parque Natural) y al sur delimitada por el río Turia, conectando con la comarca de L'Horta Nord. Es el territorio de la antigua Edetania ibérica y romana cuya capital, Edeta, es la actual Llíria. En sentido E-O atraviesa la Sierra Calderona el GR-10.

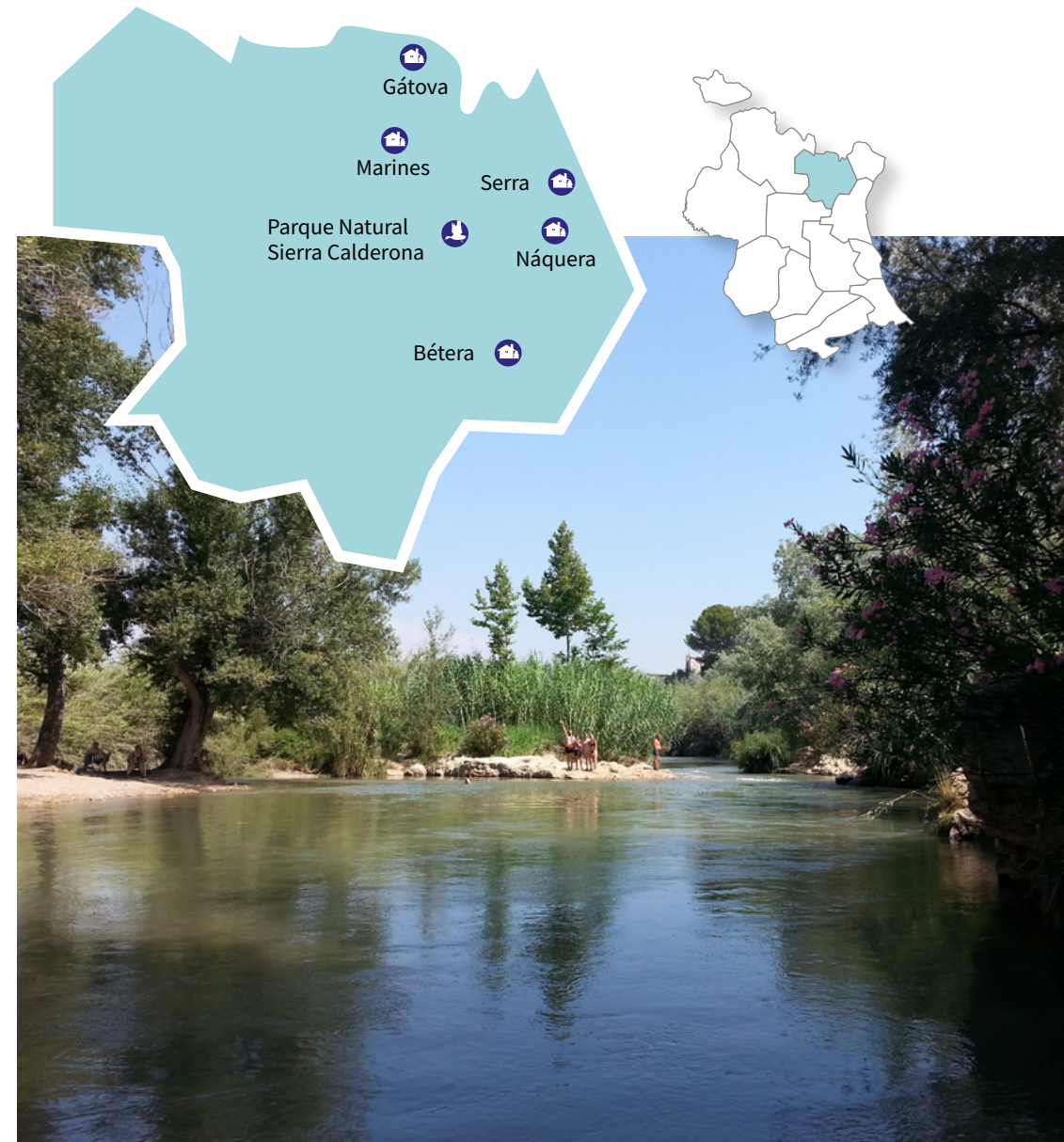

## Marines\_

### Llar d'Empar



C/ Las Eras, 33 - 46163  
Tel. 961 345 515 - 625 944 231  
reservas@llardempar.es  
4 habitaciones, 8 plazas.

1 habitación matrimonio, 3 dobles.



### Els Senders



C/ Santísimo Cristo, 6 - 46169 Marines  
Tel. 657 967 074

www.casaruralelssenders.com

Habitaciones 2, plazas 5.

Habitaciones individuales y matrimonio.



## Náquera\_

**i** Tourist Info Náquera  
Paseo de las Delicias, s/n - 46119  
Tel. 961 684 398  
naquera@touristinfo.net

### Náquera rural



Barranco del Fondo, s/n  
Tel. 627 523 681

www.naquerarural.com  
reservas@naquerarural.com

6 habitaciones, 14-17 plazas.

2 habitaciones triples y 4 dobles.



### Racó de la Calderona



C/ Saucos, Urb. Corral Nou  
Tel. 696 575 476

reservas@racodelacalderona.com

4 habitaciones, 11 plazas.



## Serra\_

**i** Tourist Info Serra  
C/ Sagunt, 31 bajo - 46118  
Tel. 961 688 125  
serra@touristinfo.net

### Porta del Cel



C/Valencia, 23 - 46118  
Tel. 961 688 805 - 645 530 578 -  
699 207 376

www.portaldelcel.net  
portaldelcel@hotmail.com

Casa rural y apartamentos compartidos.  
15 habitaciones. No compartida 3  
habitaciones. 30 plazas.



### A la Sombra de la Torre



Plaza del Doctor Domingo, 5  
Tel. 660 746 619

Tosca\_68@hotmail.com

6 habitaciones dobles con baño incl.,  
12 plazas.



## La Hoya de Buñol-Chiva\_

Está situada en las estribaciones de las sierras de Chiva, las Cabrillas y del Ave. Es un terreno muy accidentado, drenado por la rambla de Chiva y los ríos Magro y Buñol, con montañas que llegan a los mil metros de altitud y zonas boscosas, ideales para la práctica del senderismo por caminos en los que se encuentran buenas fuentes.



## Alborache\_

### El Forcat



C/ de Abajo, 1 - 46369  
Tel. 686 673 413

3 habitaciones dobles y 1 triple,  
10 plazas.



### Masia rural Molino Galán



Partida Molino Galán s/n. - 46369  
Tel. 669 782 547 - 962 516 610 -  
639 838 221

www.molinogalan.com  
reservas@molinoalan.com  
4 habitaciones, 8 plazas.

Habitaciones de matrimonio y dobles.



## Buñol\_



### Tourist Info Buñol

Casa Señorial del Castillo de Buñol  
46360  
Tel. 962 503 886  
bunol@touristinfo.net

### El Castillo de Buñol



C/ Quevedo, 10  
Tel. 661 302 178  
ruralcastillobunol@hotmail.com  
4 habitaciones, 10 plazas (literas).  
2 habitaciones dobles, 1 de matrimonio.



## Chiva\_

### Masía el Ferrajón



Partida de Cobatillas, s/n. - 46370  
Tel. 963 338 748 - 647 516 023  
www.masiaelferrajon.com  
info@masiaelferrajon.com  
8 hab., 20 plzs. 9 hab. de matrimonio.  
5 hab. disponen de bañera hidromasaje.



## Godelleta\_

### La Casa de la Plaza



Plaza de España, 19 - 46388  
Tel. 653 982 321 - 961 653 219  
www.casaruralgodelleta.com  
inma@casaruralgodelleta.com  
6 habitaciones, 12 plazas.  
2 habitaciones de matrimonio, 4 dobles.



## Macastre\_

### La Posadica



Avda. Hoya de Buñol, 31  
46368 Macastre  
Tel. 615 695 057  
lamengana@lamengana.es  
3 habitaciones, 8 plazas. 2 habitaciones  
matrimonio y 1 cuádruple. Baño incl.

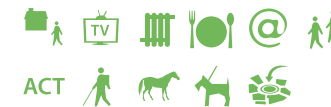

## Yátova\_

### Casa El Rincón

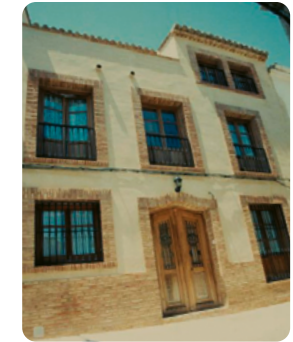

C/ El Rincón, 7  
Tel. 679 428 123 - 963 704 313 -  
962 516 199  
www.el-rincon.org  
el-rincon@el-rincon.org  
4 habitaciones, 10 plazas. 1 habitación  
doble, 2 de matrimonio y una cuádruple.  
Todas con baño incluido.



### Casita Santa Barbara



Avd. Bolot, 15 - 46368  
Tel. 962 516 900  
www.casitasantabarbara.com  
2 habitaciones dobles, 5 plazas.



### El Pozo



C/ El pozo, 1 - 46367  
Tel. 962 508 142 - 617 303 296  
casaelpozo@yatovarural.com  
Habitaciones 5, plazas 10. 3 habitaciones  
dobles y 2 de matrimonio.



## Casa Josefina



C/ Ramón y Cajal, 7  
Tel. 676 329 782  
www.casajosefina.es  
casaruraljosefina@hotmail.com  
6 habitaciones, 12 plazas.  
Habitaciones dobles y de matrimonio.



## Casa Coques

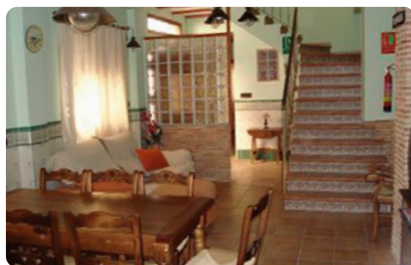

C/ Purísima, 2 - 46367  
Tel. 963 841 080 - 636 113 347  
www.casacoques.es  
villaelvirarural@hotmail.com  
4 habitaciones, 10 plazas.  
1 habitación de matrimonio,  
2 dobles y una cuadruple.



## Casa La Plaza

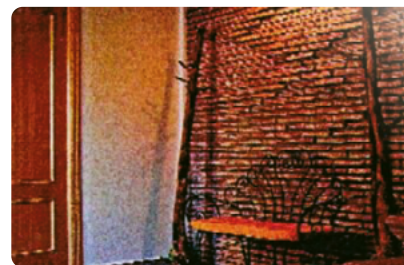

C/ El Molino, 3  
Tel. 962 508 539 - 629 647 426  
amparolohe@hotmail.com  
4 habitaciones, 9 plazas.  
2 habitaciones de matrimonio y 2 dobles.  
Bañera de hidromasaje.



## Severino



C/ Jesús, 43 - 46367 Yatova  
Tel. 699 399 112 - 962 516 197  
www.casaruralseverino.es  
maricarmenestevecifre@hotmail.com  
5 habitaciones, 10 plazas.  
Todas con baño propio.



## Casa Villa Elvira



C/ Puntalillo La Maestra, 1  
Tel. 963 841 080 - 636 113 347  
villaelvirarural@hotmail.com  
3 habitaciones, 6 plazas.  
2 habitaciones de matrimonio y 1 doble.



## Desig del Llebeig



Partida Cañailas, km 6  
Tel. 636 845 660  
calamable@hotmail.com  
4 habitaciones, 7 plazas. 2 habitaciones de  
matrimonio, 1 doble y 1 individual.



## Casa Nati



C/ Casas Nuevas, 9  
Tel. 659 653 362- 962 516 853  
www.casanati.com  
natirural@hotmail.com  
5 habitaciones, 10 plazas.  
2 habitaciones dobles y 2 con litera.



## Casa Mateo



C/ Libertad, 3 - 46367 Yátova  
Tel. 616 052 550 - 962 516 041  
www.yatovarural.com/casa-mateo-yatova  
casamateo@yatovarural.com  
3 habitaciones matrimonio y 2 dobles.  
Todas las habitaciones con baño incl.



## El Valle de Ayora-Cofrentes\_

Esta comarca se encuentra en el cuadrante S-O de la provincia, en los límites de Albacete. El río Cantabán marca el eje central del valle hasta su encuentro con los ríos Júcar y Cabriel. Tierras muy abruptas que llegan a superar los mil metros de altitud. Zona fronteriza históricamente, está jalonada por una serie de castillos que defendían el Reino de Valencia. En esta comarca se encuentra la Reserva Nacional de Caza Mayor de la Muela de Cortes, única en la Comunidad Valenciana. La mayor parte de la Reserva afecta a los términos municipales de Cortes de Pallás, Jalance, Jarafuel y Teresa de Cofrentes.

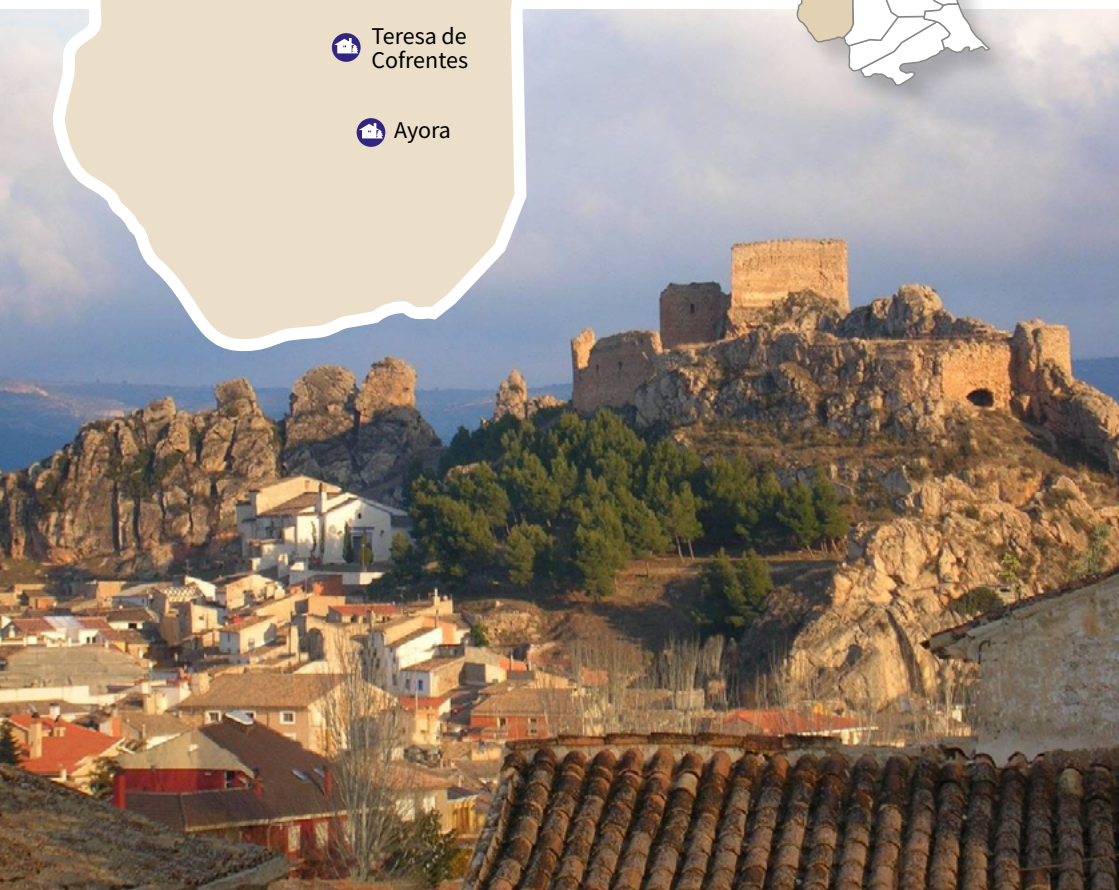

## Ayora\_

**i Tourist Info Ayora**  
C/ San Francisco, s/n  
(casa de la cultura) - 46620  
Tel. 961 890 658 - [ayora@touristinfo.net](mailto:ayora@touristinfo.net)

### Alojamientos rurales Villa de Ayora



C/ Empedrá, 11 - 46620  
Tel. 962 191 068 - 661 921 142  
[www.villadeayora.es](http://www.villadeayora.es)  
[info@villadeayora.es](mailto:info@villadeayora.es)  
2 casas rurales. 1 habitación, 2 plazas.  
Baño incluido.



### El Arriero



Finca Agrícola El Reboloso - 46620  
Tel. 962 121 035  
4 habitaciones dobles, 10 plazas.



## San José



C/ San José, 1 - 46620  
Tel. 654 381 040 - 961 890 432  
[www.alojamientoayora.com](http://www.alojamientoayora.com)  
[sanjose@alojamientoayora.com](mailto:sanjose@alojamientoayora.com)  
5 habitaciones, 15 plazas.  
2 habitaciones de matrimonio,  
1 triple, 1 cuádruple, 1 quintuple.  
Habitaciones con baño.



### Finca el Regajo



Carretera Nacional 330, km 106  
Tel. 699 791 092  
[www.fincaelregajo.com](http://www.fincaelregajo.com)  
[info@elregajoayora.com](mailto:info@elregajoayora.com)  
Albergue. 7 habitaciones, 65 plazas. Habitaciones múltiples.





## Finca El Reboloso



Finca El Reboloso - 46620  
Tel. 962 121 035  
1 habitación individual y 5 dobles,  
11 plazas.



## El Llano



C/ Marquesa, 22 - 46620  
Tel. 962 191 530  
www.fincaelregajo.com  
pacoregajo@hotmail.com  
4 habitaciones, 8 plazas.  
Habitaciones dobles y de matrimonio.



## Marquesa 27



C/ Marquesa, 27 - 46620  
Tel. 615 688 043 - 615 678 934  
i.rabasa@hotmail.com  
9 habitaciones, 23 plazas. 1 habitación  
doble, 1 triple, 5 de matrimonio  
y 2 habitaciones cuádruples.  
Todas las habitaciones con baño.



## Casa Rural La Placeta



Plaza Granero, 9 - 46620 Ayora  
Tel. 961 890 432  
www.hotellaplaceta.es  
6 habitaciones 12 plazas.  
Baño incluido. Servicio de cafetería.



## Los Altos I

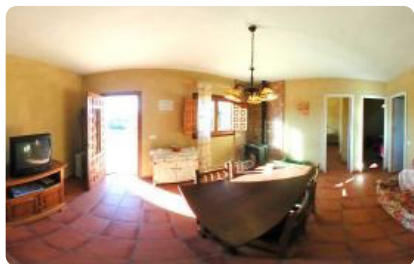

Finca Agrícola El Reboloso - 46620  
Tel. 962 121 035  
3 habitaciones dobles, 6 plazas.



## Los Altos II



Finca Agrícola El Reboloso - 46620  
Tel. 962 121 035  
2 habitaciones dobles, 5 plazas.



## Los Pastores



Ctra. Ayora - Almansa, km 10  
(Aldea Casas Madrona, 11) - 46620  
Tel. 660 713 448 - 962 121 025  
www.toprural.com/casicalospastores  
Hasta 13 plazas. Habitaciones dobles,  
individuales y cuádruples.



## Cofrentes\_

**i** **Tourist Info Cofrentes**  
 Plaza España, 6 - 46625  
 Tel. 961 894 316  
 turismocofrentes@telefonica.net  
 cofrentes@touristinfo.net

### Lamberto Torralba I y II



C/ Pelayo, 16  
 Tel. 649 888 718  
 www.casaruraltorralba.com  
 lambertotorralba@gmail.com  
 2 casas rurales. 1 completa para 4 personas. 1 para 10 plazas y otra para 4.



### Casas de Alcance



C/ Casas de Alcance, 7 - 46625  
 Tel. 675 938 445 - 962 320 455  
 www.casasdealcance.cimarural.com  
 casasdealcance@gmail.com  
 6 habitaciones, 12 plazas. 3 habitaciones individuales y 3 de matrimonio.



## Cortes de Pallás\_

### La Alborada



Aldea Viñuelas, 30 - 46199 Aldea Viñuelas  
 Tel. 677 655 952  
 casaruralalborada@yahoo.es  
 2 habitaciones, 4 plazas.  
 1 doble y 1 de matrimonio.



### Casa Virginia

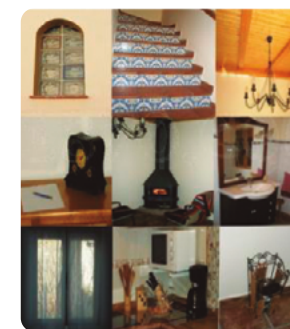

C/ La Noria, 37  
 46352 Campo Arcis (Valencia)  
 Tel. 671 034 138  
 casavirgi@yahoo.es  
 2 habitaciones, 4 plazas.  
 Habitaciones de matrimonio y dobles.



### El Cantón



C/ Cantón, 28 - 46199  
 Tel. 696 263 929  
 info@elcanton.com  
 5 habitaciones, 10 plazas. 1 habitación matrimonio, 1 con literas y 3 dobles.



### La Colmena



C/ Mayor, s/n 46199 - Cortes de Pallas  
 Tel. 660 103 836 - 655 752 010  
 alojamientorurallacolmena@gmail.com  
 10 habitaciones, 12 plazas.  
 Habitaciones dobles y de matrimonio.



## Venta Gaeta

C/ Nueva (Aldea Venta Gaeta), 13 - 46199  
Tel. 962 517 001  
www.ventagaetarural.com  
ventagaetarural@gmail.com  
5 habitaciones, 10 plazas.



## Jalance\_

**i** Tourist Info Jalance  
C/ Targer, 2 - 46624  
Tel. 961 897 171  
jalance@touristinfo.net

## Casa Camila



C/ Iglesia, 3 - 46624  
Tel. 963 847 108 - 608 186 050 -  
963 805 947 - 699 011 464  
casacamilajalance@yahoo.es  
3 habitaciones, 8 plazas.  
Habitaciones dobles y de matrimonio.



## Jarafuel\_

### La Curra



Camino Cañada de Abajo, s/n - 46623  
Jarafuel  
Tel. 963 310 714 - 607 513 774  
caralba53@hotmail.com  
http://www.toprural.com  
5 habitaciones, 12 plazas, 4 habitaciones  
dobles 1 de matrimonio.



## Casa El Jarral



C/ Jarral, 15 - 46623  
Tel. 669 827 166  
5 habitaciones dobles, 10 plazas.



## Teresa de Cofrentes\_

### Palaz I y II



C/ Casicas de Piera, 265 - 46622  
Tel. 689 018 503  
www.alojamientoruralpalaz.com  
info@alojamientoruralpalaz.com  
Compuesta por 2 casas rurales  
y una zona de acampada.  
6 habitaciones, 12 plazas.



## El Lugar de Teresa



C/ Santísimo, 7 - 46622  
Tel. 618 646 071  
5 habitaciones dobles, 10 plazas.



## La Casa de la Vera



C/ Comandante Gozalvez, 18 - 46622  
Tel. 656 330 522  
4 habitaciones dobles, 8 plazas.



## Zarra\_

### Salón de Baile I



C/ Larga, 7 - 46621  
Tel. 665 814 132  
1 habitaciones, 3 plazas.



### Salón de Baile II

C/ Larga, 7 -1 - 46621  
Tel. 665 814 132  
3 habitaciones, 12 plazas.



## La Canal de Navarrés\_

Habitada desde tiempos remotos, guarda en las numerosas cuevas y abrigos, magníficas muestras del arte rupestre levantino declaradas Patrimonio de la Humanidad. Es uno de los últimos enclaves en los que la naturaleza habita en todas sus formas: el agua como fuente de vida, los bosques, la fauna y la flora, se entremezclan con los pequeños pueblos que van surgiendo dentro del valle que forma La Canal de Navarrés.



## Anna\_

**i** Tourist Info Anna  
C/ Mayor, s/n - 46820  
Tel. 617 083 275  
anna@touristinfo.net

### El Lago Cabaña del Lago



Lago de la Albufera (Anna)  
Tel. 616 789 058 - 650 435 982 -  
962 210 613  
www.casaruralelagodeanna.com  
lagoanna@gmail.com  
peproig2@hotmail.com  
Apartamento turístico.  
2 habitaciones matrimonio, 4 plazas.



### Carmen



C/ Morera, 3  
Tel. 962 210 017 - 655 889 576  
7 plazas.



### El Lago Casa del Lago



Lago de la Albufera (Anna)  
Tel. 616 789 058 - 650 435 982 -  
962 210 613  
www.casaruralelagodeanna.com  
lagoanna@gmail.com  
peproig2@hotmail.com  
3 habitaciones, 6 plazas.  
1 individual, 2 de matrimonio.



### El Carrascal



Partida Carrascal s/n  
Tel. 962 210 532 - 605 496 043  
casaelcarrascal@yahoo.es  
4 habitaciones, 8 plazas.



## Bicorp\_

### Casa Santiago



Pz. Gómez Ferrer, 6 - 46820  
Tel. 961 781 105  
3 habitaciones dobles, 7 plazas.



### La Alameda



C/ Arriba, 21  
Tel. 610 787 354 - 610 941 288 -  
962 210 064  
casalaalameda@hotmail.com  
3 habitaciones matrimonio, 6 plazas.



### Barranco Moreno



Urbanización Paraje Barranco Moreno,  
Pol. 8 Parc. 5 - 46825  
Tel. 962 132 881 - 615 621 421 -  
675 830 745  
barrancomorenobicorp@gmail.com  
4 habitaciones dobles, 8 plazas.



### La Solana



Polígono 16 parcela 37  
Tel. 675 830 745 - 615 621 421  
barrancomorenobicorp@gmail.com  
Habitaciones 4, plazas 8.  
3 habitaciones matrimonio y una doble.



### Casa de los Maestros I



C/ Maestro Serrano, 1 - 46825  
Tel. 962 269 110  
www.bicorp.es  
bicorp\_alc@gva.es  
2 habitaciones individuales y 1 doble,  
4 plazas.



### Cazuma



C/ Cazuma, 12 - 46825  
Tel. 644 441 011  
sssaramarti@hotmail.com  
1 habitación individual y 6 dobles,  
16 plazas.



### Hongares de Arriba



C/ Hongares de Arriba - 46825  
Tel. 962 269 108  
www.turcaroig.com/hongares  
4 habitaciones, 12 plazas.



### Casa de Madera y Piedra I y II



Paraje "La Lámpara"  
Tel. 962 269 110 - 962 269 176 -  
608 652 136  
www.bicorp.es - bicorp\_alc@gva.es  
2 casas rurales:  
La 1ª esta compuesta de 2 hab.,  
4 plazas. 1 hab. doble y 1 de matrimonio.  
La 2ª tiene 3 hab., 6 plazas. 2 hab.  
dobles y 1 de matrimonio.



# Bolbaite\_

## Casa Lera



C/ Canalejas, 9  
Tel. 962 223 093 - 675 967 360  
tessa1413@hotmail.com  
De 3 a 5 habitaciones, 12 plazas.  
3 habitaciones dobles y 2 triples.



## Casa Serrano



C/ Larga, 12 - 46822  
Tel. 655 764 491  
www.turcaroig.com/cserrano  
4 habitaciones, 10 plazas.



## Polopa



C/ Santa Cecilia 10 I. - 46822  
Tel. 962 223 088  
6 habitaciones, 12 plazas.



## El Puento

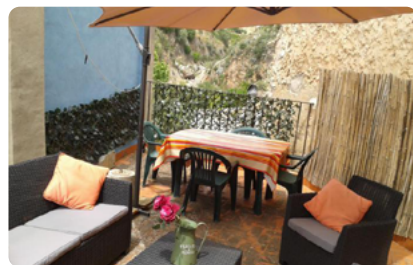

C/ Del Rio, 12 - 46822  
Tel. 658 323 446  
elpuenterural@gmail.com  
2 habitaciones dobles, 6 plazas.

ACT

## Los Cipreses



C/ Honda, 92 - 46822  
Tel. 655 346 249  
3 habitaciones dobles, 8 plazas.

## Cañada del Flaco



Partida Cañada del Flaco, s/n  
46821 Chella  
Tel. 616 875 994  
lacanyadadelflaco.blogspot.com.es  
canyadadelflaco@gmail.com  
Habitaciones 2 plazas 4.  
Habitaciones individuales y dobles.



## Chella\_

### El Mirador del Salto



C/ Iglesia Vieja, 42  
Tel. 667 439 278  
www.miradordelsalto.es  
miradordelsalto@paralelo40.org  
juanangel@casar.e.telefonica.net  
6 habitaciones, 16 plazas.  
Sala de reuniones.



### La Montaña



Camino Sotorraña, parcela 332  
46821 Chella  
Tel. 686 451 378  
www.casarurallamontana.org  
casarurallamontana@gmail.com  
Habitaciones 6 plazas 12+2.  
4 habitaciones dobles y 4 de matrimonio.



## La Paraeta



Partida diseminados 277,  
polígono 9 parcela 36, Chella  
Tel. 636 781 983  
www.ruralchella.es  
ruralchella@gmail.com  
Habitaciones 3, plazas 6.  
1 de matrimonio y 2 dobles.



## La Casa de Los Olivos



Camino Sotarraña, s/n - Parcela 194  
46821 Chella  
Tel. 665 940 545  
www.lacasadelosolivos.com  
natalia\_talon@hotmail.com  
5 habitaciones, 14 plazas. Habitaciones de  
matrimonio. Zona Infantil. Baño incl.



## Los Chocolates



Partida Los Secanos, 26 - 46821 Chella  
Tel. 607 343 819  
www.casaruralchocolates.es  
casaruralloschocolates@gmail.com  
4 habitaciones 8 plazas. 2 habitaciones  
dobles y 2 de matrimonio.



## Enguera\_

### El Sayton



Ctra. de Benali, km 7,200  
Tel. 696 967 022  
www.turcaroig.com/sayton  
vteabad@servidex.com  
4 habitaciones, 10 plazas.



## Frigols



C/ Nueva, 36 - 46821 Chella  
Tel. 666 520 170 - 692 229 997  
www.chellarural.com  
vcfrigols@hotmail.com  
Habitaciones 8 plazas 16. Habitaciones  
dobles y de matrimonio. 7 habitaciones  
disponen de baño incl.



## Caserio de Benali



C/ Casas de Benali, 2 - 46810  
Tel. 610 236 846  
Tel. 963 614 878  
www.caseriodebenali.com  
info@caseriodebenali.com  
4 casas:  
En la cuarta casa hace de salón social.

### Caserío de Benali La Campiña

C/ Casa de Benali, 2 - 46810  
5 habitaciones dobles, 12 plazas.

### Caserío de Benali el Sendero

C/ Casa de Benali, 1 - 46810  
1 habitación doble, 2 plazas.

### Caserío de Benali La Hacienda

C/ Casa de Benali, 3 - 46810  
5 habitaciones dobles, 12 plazas.



## Benalaz



Ctra. Enguera, km 51- 46810  
Tel. 962 225 664  
[www.benalazcasasrurales.blogspot.com](http://www.benalazcasasrurales.blogspot.com)  
[info@portaldelcaroig.com](mailto:info@portaldelcaroig.com)  
2 casas rurales. 7 hab., 14 plazas.



## Masía Rural La Heredad La Boquilla

CATEGORÍA SUPERIOR



Carretera Moixent a Navalón,  
Km.10.30 46810  
Tel. 658 962 658 - 667 622 844  
[www.olivierdexavier.es](http://www.olivierdexavier.es)  
[olivierdexavier@olivierdexavier.es](mailto:olivierdexavier@olivierdexavier.es)  
4 habitaciones, 10/12 plazas.  
Baños en todas las habitaciones.  
Servicio de restaurante por encargo.



## Casa del Niño Jesús



C/ Niño Jesús, 18  
Tel. 647 850 851 - 962 224 567  
[www.casaenguera.com](http://www.casaenguera.com)  
[reservas@enguera.com](mailto:reservas@enguera.com)  
2 habitaciones dobles, 4 plazas.



## Enguera (Navalón)\_

### Ca Julia



Caserio Casas de Requena s/n  
Navalón - Enguera  
Tel. 962 260 546 - 608 760 589  
[www.casaruralcajulia.wix.com/ca-julia](http://www.casaruralcajulia.wix.com/ca-julia)  
6 habitaciones, 12 a 14 plazas.



## El Lavadero



C/ Cura Ramón Lluch, 1 - 46811  
Navalón - Enguera - Tel. 689 054 817  
[hermosovillalba@hotmail.com](mailto:hermosovillalba@hotmail.com)  
4 habitaciones, 8 plazas. 3 habitaciones dobles y 1 de matrimonio. Baño con bañera de hidromasaje. Cocina a disposición del cliente.



## La Mimosa



Carretera Casas de Requena-Navalón, S/N  
46810  
Tel. 962 245 251  
2 habitaciones y 1 doble, 6 plazas.

### La Mimosa II

Carretera Casas de Navalón - 46810  
2 habitaciones dobles, 6 plazas.



### La Soñadora



Carretera Navalón-Casas de Requena, S/N  
- 46811  
Tel. 962 245 251  
2 habitaciones dobles, 6 plazas.



### La Soñadora II



Carretera Casas de Navalón - 46810  
Tel. 962 245 251  
2 habitaciones dobles, 6 plazas.





## Equitación y ocio Sierra Navalón



Casas de Requena - 46811  
Navalón - Enguera  
Tel. 962 253 049 - 619 100 011  
www.navalonturistico.com  
info@navalonturistico.com

Este complejo se compone de 4 casas: La Soñadora, Residencial, Mimosa y Coqueta. Todas ellas tienen una parcela de alrededor de unos 5000 mts. Todas disponen de baño.



## Navarrés\_

### El Patio



C/ San José, 10 - 46823  
Tel. 687 850 412 / 671 416 750  
www.casaruralelpatio.es  
info@casaruralelpatio.es  
5 habitaciones, 10 plazas.



## La Jara



C/ Mayor, 28 - 46823  
Tel. 617 065 348 / 609 618 868  
jaranavarres2010@hotmail.com  
7 habitaciones, 12 plazas.  
2 habitaciones de matrimonio, 2 habitaciones individuales, 1 doble y 1 triple.



## La Costera\_

Esta comarca era el camino natural de entrada al Reino de Valencia desde la Meseta, tierras murcianas y andaluzas. El Camí Reial atravesaba el valle de Montesa y pasaba por Xàtiva, en dirección a la capital. Hoy es una comarca claramente definida por el valle abierto por el río Cányoles entre la Sierra de Enguera y la Serra Grossa.



## Cerdá\_ L'Arnadí



Ctra. Real de Madrid, 15 - 46813  
Tel. 659 909 373 - 630 323 918  
www.casaruralarnadi.com  
casaruralarnadi\_cerda@hotmail.com  
5 habitaciones, 10 plazas.  
Habitaciones dobles y de matrimonio.



## Llanera de Ranes\_

### Casa del Pati



Plaza de la Iglesia, 4  
Tel. 679 609 096  
www.casadelpati.com  
contacto@casadelpati.com  
Alojamiento rural de Categoría Superior. 7  
habitaciones, 14 plazas.  
4 habitaciones de matrimonio, 3 dobles.



## Xàtiva\_

### Casa Isabella

C/ Corretgería, 61  
46800 Xàtiva - Telf: 659976922  
david@casaisabellaxativa.com  
www.casaisabellaxativa.com

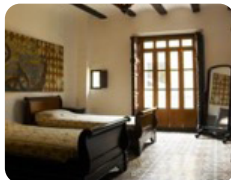

## Moixent\_ Corral de Pablanch



Ctra. a Navalón, s/n  
Tel. 647 787 335 - 962 260 049  
www.turcaroig.com  
elcorraldepablanch@hotmail.es  
5 habitaciones, 10 - 12 plazas.  
4 habitaciones dobles, 1 de matrimonio.



## Els Urreps



Urb. Cumbres de Valencia.  
Parcela 181 - 46640  
Tel. 962 260 084 - 635 464 857  
www.turcaroig.com/urreps  
elsurreps@gmail.com  
4 habitaciones, 10 plazas.  
2 habitaciones dobles y 2 de matrimonio.



## La Vall d'Albaida\_

Es una de las comarcas más luminosas de la provincia, como ya su nombre árabe nos indica "la vall blanca". Defendido por la Serra Grossa y las del Benicadell y Buixarró, es un territorio suavemente ondulado, drenado por el río Albaida. Adscritas a esta comarca están la Valleta de Bocairent y la Vall dels Alforins.



## Aielo de Malferit\_

**i** Tourist Info Aielo de Malferit  
Avda. del Santísimo Cristo,1  
46812  
Tel. 962 360 720  
aielo@touristinfo.net

### Casa de en medio



C/ d'en Mig, 18 - 46812  
Tel. 963 746 132 - 679 212 031  
5 habitaciones, 9 plazas.  
Casa distribuida en 3 plantas.



## Beniatjar\_

### Terra blanca del Benicadell



Calle BLAS BATALLER nº 22  
CP: 46844 - Beniatjar - Tlf: 658118161  
beniatjarrural@gmail.com  
www.terra-blanca-del-benicadell.es  
11 plazas.

## Agullent\_

### Casa Molí Fariner



C/J.Mª Casanova Garcia, 4 - 46890  
www.alojamientoruralmolifariner.es  
reservas@alojamientoruralmolifariner.es  
3 habitaciones dobles y 2 triples,  
12 plazas.



## Aielo de Rugat\_

### Rústico Descanso



C/ Baix, 29 - 46842  
Tel. 679 174 154  
jnavse@gmail.com  
2 habitaciones, 4 a 8 plazas.  
Baño incluido en la habitación.  
Casa distribuida en 3 plantas.



## Albaida\_

**i** Tourist Info Albaida  
Plaza Pintor Segrelles,19 - 46860  
Tel. 962 390 186  
albaida@touristinfo.net

### La Casona de Albaida



C/ Beato Nicolas Factor, 29 - 46860  
Tel. 962 900 413  
info@lacasonadealbaida.es  
1 habitación triple y 3 dobles, 9 plazas.

### El Forn de L'Aljorf



C/ L' Esglesia, 6 - 46860  
Tel. 626 739 938  
xelo.ferrando@gmail.com  
1 habitación individual y 1 doble,  
5 plazas.



## Complejo Rural El Pansat



Partida Fanecaes, s/n - 46860  
Tel. 607 167 167 - 962 900 373  
www.elpansat.com  
info@elpansat.com  
5 habitaciones, 10 plazas. 24 bungalows,  
50 plazas. Todas disponen de baño.



### El Raconet



Verge del Rosari, 10 - 46860  
Tel. 655 354 622  
www.elraconetrural.com  
info@elraconetrural.com  
3 habitaciones, 6 plazas. Suite con Spa.



## Bellús\_

### Casa Rotja I



C/ Partida del Baladret, 1  
Tel. 963 515 153 - 638 450 598  
www.casarotja.com  
3 habitaciones (ind. doble y matrimonio),  
5 plazas.



### Casa Rotja II

C/ Partida del Baladret, 1  
Tel. 963 515 153 - 638 450 598  
www.casarotja.com  
5 habitaciones (ind., 2 dobles,  
1 matrimonio y 1 triple), 10 plazas.



## Beniatjar\_

### Benicadell



C/ Maestro Ballester, 41  
Tel. 962 900 265 - 625 960 040  
ruralbenicadell@gmail.com  
http://ruralbenicadell.blogspot.com.es  
4 habitaciones, 8 plazas.  
Habitaciones dobles y de matrimonio.



### Casa Frías



C/ Llauradors, 6 - 46844  
Tel. 661 526 251  
casaruralbeniatjar@gmail.com  
6 habitaciones dobles, 14 plazas.



## Benicolet\_

### Entre Viejos Olivos



Camí La Llobera, s/n - 46838  
Tel. 630 882 000 - 619 365 580  
complejorural@entreviejosolivos.es  
5 habitaciones, 16 plazas.



## Benissoda\_

### Hotel rural La Sitja



C/ Canonge Revert, 5 - 46869  
Tel. 962 398 570  
www.lasitja.com - info@lasitja.com  
7 habitaciones, 14 plazas. Baño incluido.



## Benissuera\_

### L'Avia Tica

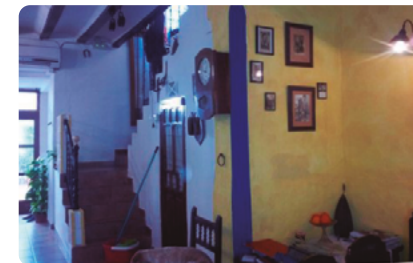

Plaza Major, 12 - 46839  
Tel. 962 293 304 / 678 223 447  
enricmoscardo@hotmail.com  
deltaxuquer@gmail.com  
4 habitaciones 8 plazas. 2 habitaciones  
dobles y 3 de matrimonio.



## Bocairent\_

**i** Tourist Info Bocairent  
Plaza Ayuntamiento, 2 - 46880  
Tel. 962 905 062  
bocairent@touristinfo.net

### La Llar de Laura



C/ Mossen Hilario, 29 - 46880  
Tel. 639 520 916  
reservas@lallardelaura.com  
3 habitaciones, 7 plazas.



## Casa Gimeno



C/ Sant Joan, 28 - 46880  
Tel. 717 712 373 / 669 898 681  
www.casagimeno.net  
jorge@casagimeno.net  
3 habitaciones 6-8 plazas. Hab. de matrimonio. Mascotas consultar.



## El Mirador



C/ Mirador, 19  
46880 Bocairent  
Tel. 678 575 488  
www.casaruralmirador.es  
reservas@casaruralmirador.es  
3 habitaciones con baño, plazas 12.  
2 apartamentos, plazas 12.  
Mascotas consultar.



## +QI The Energy House



C/ Partida Ansarins, 8 - 46880  
Tel. 699 094 440  
www.masqui.es  
info@masqui.es  
6 habitaciones dobles y 2 triples,  
18 plazas.



## El Refugio



Partida Rincón del Cerezo, 31  
Tel. 608 006 884  
www.masiaelparral.wix.com  
info@masiaelparral.com  
info@yegudamariola.com  
6 habitaciones, 12-15 plazas.  
Todas con baño incluido.



## Veles e Vents



C/ Plaça de la Pressó, 2  
Tel. 629 611 889  
www.velesevents.net  
info@velesevents.net  
3 habitaciones dobles, 8 plazas.  
Alcoba con litera. Todas las habitaciones  
con baño privado.



## Masía L'Alboret



Masía l'Alboret, s/n  
Tel. 616 535 269  
www.alboret.com  
casarural@alboret.com  
5 habitaciones, 12 plazas.



## Bekirent



C/ Obispo Maiques, 31  
www.casaruralbekirent.es  
infocasaruralbehirent@gmail.com  
Tel. 601 044 446  
Habitaciones 5 plazas 10.  
Cocina a disposición del cliente.



## Mas Altet de Mariola



Partida de les Torretes, 46880 Bocairent  
Tel. 626 304142  
altetdemariola@ono.com  
4 habitaciones 8 plazas. 3 salitas.  
Biblioteca.



## Casa Baretta I, II y III



Plaza San Vicente, 12 - 46880  
Tel. 678 575 488 - 962 905 235  
www.baretta.info  
casarural@baretta.info  
36 plazas. Distribuidas en 1 casa central y  
4 apartamentos de un máximo de 6 plazas.  
Dispone de biblioteca.



## San Vicent



Plaça de Sant Vicent, 11  
Tel. 660 736 774  
www.santvicent.com  
info@santvicent.com  
6 habitaciones, 12 plazas.  
Habitaciones dobles y de matrimonio.



## Bufali\_

### Espai Sollana



C/ Virgen del Loreto, 13 - 46891 Bufalí  
Tel. 650 578 565  
www.forndelmorobufali.com  
contacto@forndelmorobufali.com  
7 habitaciones, 14 plazas.  
Disponen de baño con hidromasaje y  
jacuzzi. Habitaciones dobles.



## El Noguers



C/ La Paz, s/n - 46891 Bufalí  
Tel. 650 578 565  
www.elsnoguersbufali.com  
nuncypons@yahoo.es  
Habitaciones 4 plazas 9. Habitaciones  
dobles y familiares. TV en el comedor y en  
el salón. Chimenea en el salón, aire  
acondicionado en todas las estancias, calefacci-  
ón centralizada en toda la casa. Admiten  
mascotas previa consulta.



## El Palomar\_

### Els Horts de Palomar



C/ Mayor, 13 - 46841 Castelló de Rugat  
Tel. 960 110 532 - 633 512 923  
www.elshortsdelpalomar.es  
cheloag5@hotmail.com  
9 habitaciones, 16 plazas.



## Fontanars dels Alforins\_

### Ca la Iaia



C/ del Cinco de Agosto, 1925, 35  
46635 Fontanars dels Alforins  
Tel. 676 505 426  
www.calaiaia.eu - info@calaiaia.eu  
4 habitaciones, 8 plazas.



### La Nova Alcudia



C/ Poligono, 20-3E  
Tel. 609 609 291 - 962 222 317  
www.lanovaalcudia.es  
lanovaalcudia@hotmail.com  
lanovaalcudia@gmail.com  
Masia turismo rural superior. 6 habitacio-  
nes, 11 plazas.



## Guadasséquies\_

### Ialos Allotjament Rural



C/ La Pilota, 16  
46839 Guadasséquies  
Tel. 637 202 593  
www.iaios.net  
iaios16@hotmail.com

4 habitaciones 8 plazas, 2 suites, 1 habitación doble y 1 habitación matrimonio. Habitaciones con baño incluido. TV y equipo de música en la sala de estar. Chimenea en el comedor y calefacción en toda la casa, aire acondicionado en las 2 suites.

Actividades, senderismo, masajes, auriculoterapia.



## Ontinyent\_

**i** Tourist Info Ontinyent  
Plaza de Sant Roc, 36 - 46870  
Tel. 962 916 090  
ontinyent@touristinfo.net

### Santa Elena



Carretera CV-655 Ontinyent-Fontanars, km 9. Partida de la Umbría.  
Tel. 620 056 487  
www.casaruralsantaelena.es  
santaelena@noblezza.com  
8 habitaciones, 16 plazas.  
2 habitaciones de matrimonio, 6 dobles.  
Todas disponen de cuarto de baño.



### Finca San Agustín



Políg. 34 Parcela 3 Recinto, 34 - 46870  
Tel. 663 882 181  
www.fincasanagustin.es  
info@fincasanagustin.es  
7 habitaciones dobles, 14 plazas.



## Casa de la Vila



C/ Trinitat, 50 - 46870  
Tel. 962 914 452 - 610 741 299  
voraserra@hotmail.com  
6 habitaciones. 1 habitación individual,  
1 habitación doble, 4 habitaciones de matrimonio.



## Morera



Carretera de Fontanars dels Aforins CV 665  
Km. 10 Tel. 962 380 162 / 962 389 660  
www.julianturismorural.es  
contacto@julianturismorural.es  
lirios.pastor@gmail.com  
5 habitaciones.



## Quatretonda\_

### Heretat de Pere



Partida Simona, s/n - Tel. 962 132 269  
www.heretat.com - simona@heretat.com  
4 habitaciones dobles, 8 plazas.  
Todas con baño incluido.



## Salem\_

### Granja San Miguel



C/ Benicadell, 10 - Tel. 982 883 515  
www.casasanmiguel.com  
info@casasanmiguel.com  
8 hab., 22 plazas. Todas con baño. 7 habitaciones dobles, 1 suite junior.



## La Safor\_

Es la comarca más meridional de la provincia, con una importante zona litoral que ha conocido un considerable desarrollo turístico. La economía es eminentemente agrícola, con el naranjo casi como monocultivo. Es un territorio en su mayor parte llano defendido por las sierras del Montdúver y la Safor.



## Alfauir\_

### Ca Provi



C/ Major, 9  
Tel. 963 616 054  
caprovi@terra.es  
4 habitaciones, 9 plazas.



## L'Alqueria de la Comtessa\_

### Ca Olivares



C/ San Jaime, 20  
Tel. 655 884 978  
www.caolivares.es  
casaolivares@hotmail.com  
3 habitaciones, 6 plazas. 2 habitaciones dobles, 1 de matrimonio.



## Barx\_

### La Casona de Ferrando



Av. Luís Pericot, 61 La Drova / Barx  
Tel. 962 807 343 - 635 083 562  
lacasonadeferrando@hotmail.com  
3 habitaciones, 6-8 plazas. Baño incl.  
2 habitaciones dobles, 1 de matrimonio.





## Simat de la Vallidigna\_

### Mondúver



C/ Elías Frasquet, 1 - 46758  
Tel. 962 807 075  
www.ruralmonduver.com  
info@ruralmonduver.com  
5 habitaciones, 10 plazas.



### Cal Ferrer



Avda. Font Menor, 48  
Tel. 617 674 533  
www.casaruralenvalencia.com  
www.calferrersimat.com  
calferrer@ono.com  
5 habitaciones, 7 plazas. 2 habitaciones de matrimonio, 1 doble y 1 individual.



## La Ribera Baixa\_

Comprende el tramo final del Xúquer, próximo ya a su desembocadura al mar por Cullera. Es así mismo un territorio llano, flanqueado por su derecha por la sierra de Corbera, con alturas que superan los 500 metros a escasa distancia de la costa. Aquí se alternan los cultivos del naranjo con los del arroz en la zona sur del lago de la Albufera. Parte del Parque Natural de la Albufera corresponde a esta comarca, sobre todo a los términos municipales de Cullera y Sueca.

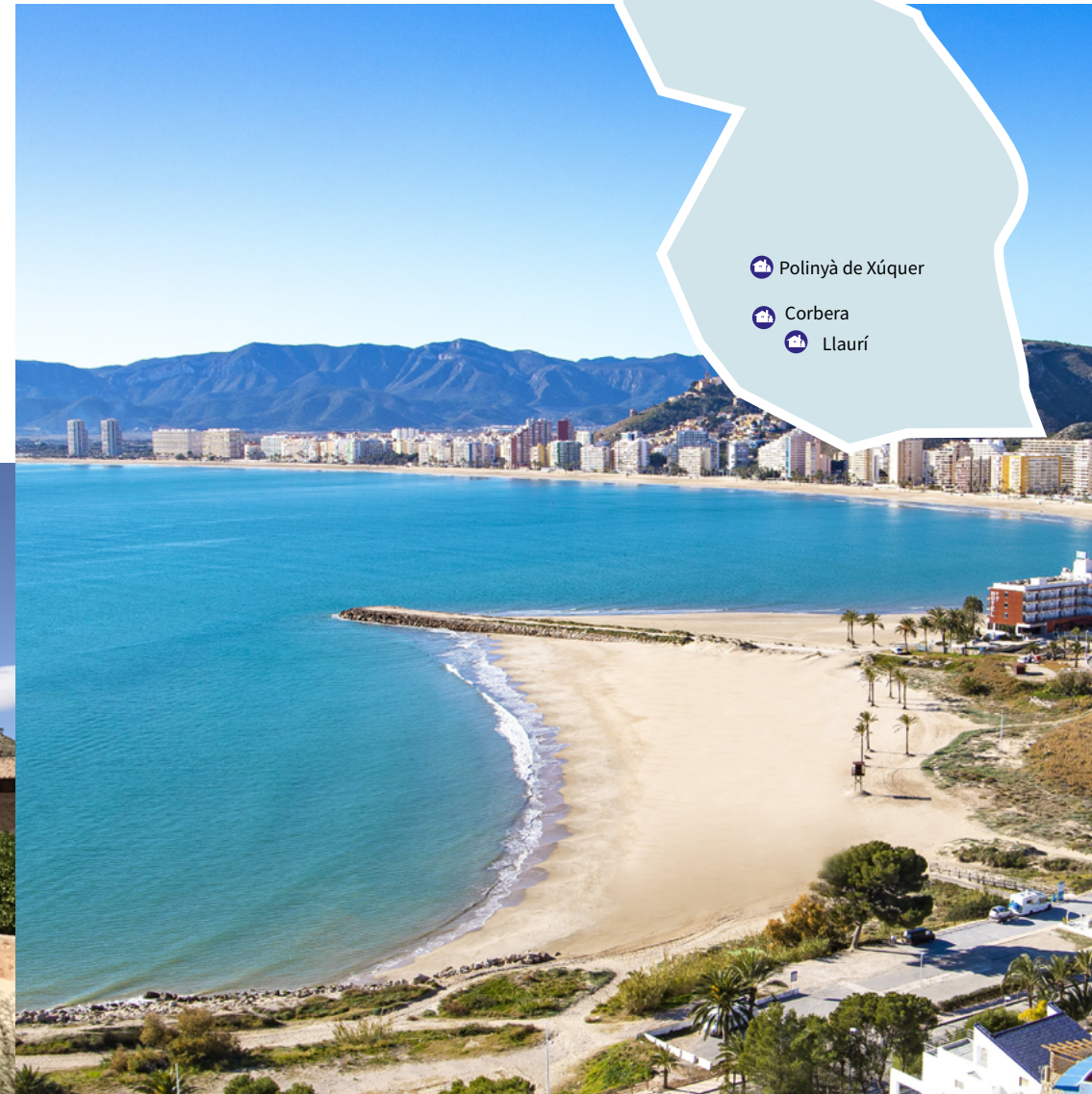

- Polinyà de Xúquer
- Corbera
- Llaurí

## Corbera\_

### La Torreta



Pol.15 Calvari 300 - 46612  
Tel. 962 978 212 - 651 968 390  
www.casalatorreta.com  
info@casalatorreta.com

Disponen de 3 alojamientos independien-  
tes. 3 habitaciones, 7 plazas.  
2 habitaciones de matrimonio, 1 doble.



### Raïm de Pastor



C/ San Vicent, 1 - 46612  
Tel. 685 053 171  
www.casaruralraimdepastor.com  
lamber\_castello@hotmail.com  
5 habitaciones dobles, 10 plazas.

## Llaurí\_

### Sansofi



C/ Cova Santa,9 - Zona Sansofi - 46613  
Tel. 630 906 446  
www.casarural-sansofi.com  
3 hab. 2 dobles y1 matrimonio, 6 plazas.



## Polinyà de Xúquer\_

### Ca L'Andreu



C/ Blasco Ibañez, 26 - 46688  
Tel. 962 973 051 - 619 511 008  
laia\_mn@hotmail.com  
www.calandreurural.com  
4 habitaciones, 3 matrimonio y 1 doble,  
8-10 plazas.



### Laia



C/. Dr. Fleming, 12  
Tel. 962 973 051 - 619 511 008  
www.casaruralaia.com  
casalaia\_@hotmail.com  
Establecimiento con la certificación de la  
Q de calidad turística española desde el  
2004. 6 habitaciones, 16 plazas.



## Villamilagro (I Y II)



Partida del Racó (parcelas 123 y 124)  
Tel. 962 019 089  
www.villamilagro.es  
info@villamilagro.es  
Dispone de 2 viviendas independientes.  
7 y 9 plazas respectivamente.



## Casa Vicenta



Plaça Ajuntament , 8 - 46688  
Tel. 625 454 527  
elisabet@aebco.com  
Habitaciones 4, plazas 10. Habitaciones de matrimonio, dobles e individuales.



## Casa de la Tía Lola

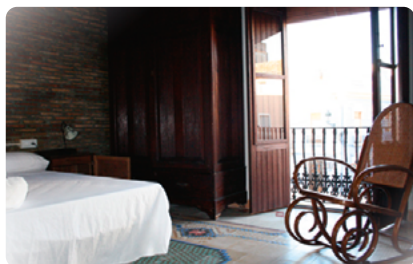

C/ La Pau, 7  
Tel. 696 949 716  
www.casadelatialola.com  
info@casadelatialola.com  
4 habitaciones, 8 plazas.



## Casa Museu de la Magia



C/ Pizarro, 16 - 46688  
Tel. 626 997 620  
www.casamagica.org  
magic-streert@hotmail.com  
2 habitaciones individuales y 1 doble,  
5 plazas.



## La Ribera Alta\_

La Ribera, tanto la Alta como la Baixa, es por antonomasia la Ribera de Xúquer, el gran río de la provincia de Valencia. Él trae desde la serranía conquense el agua que fertiliza esta gran llanura situada al sur de la capital. Comarca eminentemente agrícola, basa su economía principalmente en el naranjo, cultivado racionalmente desde el S.XVIII. Se inscriben en esta comarca los pueblos de la cuenca del Magro, donde la vid ofrece los famosos moscateles y malvasías de Turís y Monserrat.



## Antella\_

### Ca Sunsi



C/ Pintor Sorolla, 7 - 46266  
Tel. 962 595 286 - 653 286 851  
casunsi@telefonica.net  
3 habitaciones dobles.



## Carcaixent\_

### L'Hort de la Iaia



Partida del Barranquet, 262  
Tel. 635 795 156  
www.hortdelaiaia.com  
esillagarcia@yahoo.es  
4 habitaciones, 12 plazas.  
Habitaciones con baño propio.



## La Serratella



C/ Camino de la Serratella, 158 Polig. 34  
Parcela, 141 - 46740  
Tel. 639 423 723  
3 habitaciones individuales y 5 dobles, 16 plazas.



## Massalavés\_

### Ullals



C/ Sant Miguel, 5  
Tel. 626 068 021 / 962 443 704  
ullalsjosep@hotmail.com  
3 habitaciones, 6 plazas. Biblioteca.



## Sumacàrcer\_

### La Bessona



C/ Calvari, 9 - 46295  
Tel. 962 595 669 - 657 140 761  
www.turcaroig.com/bessona  
6 habitaciones, 12 plazas.  
2 habitaciones individuales, 2 dobles.



### La Terraza



C/ Florida, 7 - 46295  
Tel. 605 706 101  
www.casalaterraza.wordpress.com  
casalaterraza@gmail.com  
4 habitaciones, 7 plazas. Sala lectura.  
2 habitaciones matrimonio, 1 doble y 1 individual.



## Vora Al Riu



C/ Esglesia, 7 - 46295  
Tel. 606 158 004  
www.vora-el-riu.es  
voraeriu@gmail.com  
Habitaciones 5, plazas 12.  
Habitaciones dobles, 2 de matrimonio y 1 triple. Chimenea y aire climatizado en toda la casa.



### Tot Estiu



Calle Comtes d'Orgaz 10 - 46295  
www.totestiu.com  
Tel. 652 848 016  
Habitaciones 6 plazas 9



## El Camp de Morvedre\_

Ocupa el sector septentrional de la provincia. El río Palancia es su eje central, flanqueado por la Sierra Calderona, verdadero pulmón natural para los habitantes de su entorno. En ellas se alcanzan las carismáticas cumbres del Garbí y el Picayo, a cuyos pies se extiende un auténtico bosque de naranjos que llega prácticamente hasta las playas que jalonan su litoral. Atraviesa la comarca, en sentido E-O, el GR-10, que une el Mediterráneo y el Atlántico (parte de Monte Picayo y concluye en Lisboa).

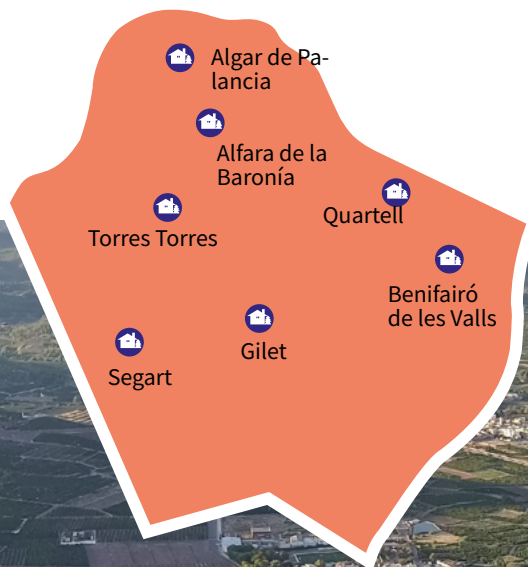

## Algar de Palancia\_

### El Raval



C/ Marqués de Benicarló, 11 - 46593  
Tel. 962 625 020 - 619 939 118  
www.elraval.net - casarural\_elraval@hotmail.com  
5 habitaciones, 12 plazas.  
2 habitaciones dobles con bañera de hidromasaje, el resto con baño incluido.



## Algimia de Alfara\_

### El Secanet



C/ Torres Torres, 25 - 46148  
Tel. 962 626 527 - 661 818 245  
www.elsecanet.com  
info@elsecanet.com  
4 habitaciones con baño incl., 8 plazas.



## Benifairó de les Valls\_

### El Pati de la iaia



C/ Mayor, 28 - 46511 · Tel. 636 659 429  
www.elpatidelaiaia.com  
info@elpatidelaiaia.com  
3 habitaciones dobles con baño,  
12 plazas. 1 habitación suite para 4 pers.



## Casa Agueda



C/ Sanchez Coello, 29 - 46791  
Tel. 653 993 600  
www.casaruralagueda.com  
reservas@casaruralagueda.com  
4 habitaciones, 10 plazas. Habitaciones  
dobles y de matrimonio. Casa completa. 3  
terrazas



## Quartell\_

### Els Boters



C/ Valencia, 16  
Tel. 962 636 202 - 650 105 873  
[www.elsboters.com](http://www.elsboters.com)  
[info@elsboters.com](mailto:info@elsboters.com)

2 habitaciones, 4-6 plazas. Habitación de matrimonio con terraza y la otra con una amplia buhardilla.



### Lina



C/ Sant Vicent, 4  
Tel. 645 263 858 / 963 407 829  
<http://casalina2011.wordpress.com>  
[linarubion@hotmail.com](mailto:linarubion@hotmail.com)

2 habitaciones dobles con camas supletorias, 6 plazas. Casa con 3 alturas.



## Segart\_

### Betania II



Urb. El Rodeno, Parcela 371  
Tel. 962 136 130  
[www.alberguebetania.es](http://www.alberguebetania.es)  
[fracarte@alberguebetania.es](mailto:fracarte@alberguebetania.es)

32 plazas en el albergue y 11 en la casa rural. El albergue consta de 13 habitaciones dobles, 3 individuales y 22 literas.



## Torres Torres\_

### Ca L'Eladi

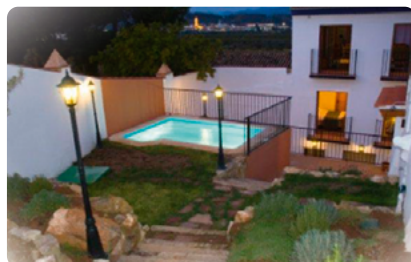

C/ Mayor, 91 - 46595  
Tel. 962 627 242 - 646 453 313  
[www.caeladi.com](http://www.caeladi.com) - [caeladi@yahoo.es](mailto:caeladi@yahoo.es)

4 habitaciones con baño, 8 plazas.  
2 habitaciones de matrimonio, 2 dobles.





**València Turisme**

Calle Avellanas, 14 2º H

46003 VALÈNCIA

Tel.: 963887221

[valenciaturisme@dival.es](mailto:valenciaturisme@dival.es)

[www.valenciaturisme.org](http://www.valenciaturisme.org)

 [valenciaturisme](https://www.facebook.com/valenciaturisme)

 [@valenciaturisme](https://twitter.com/valenciaturisme)

 [@valenciaturisme](https://www.instagram.com/valenciaturisme)